

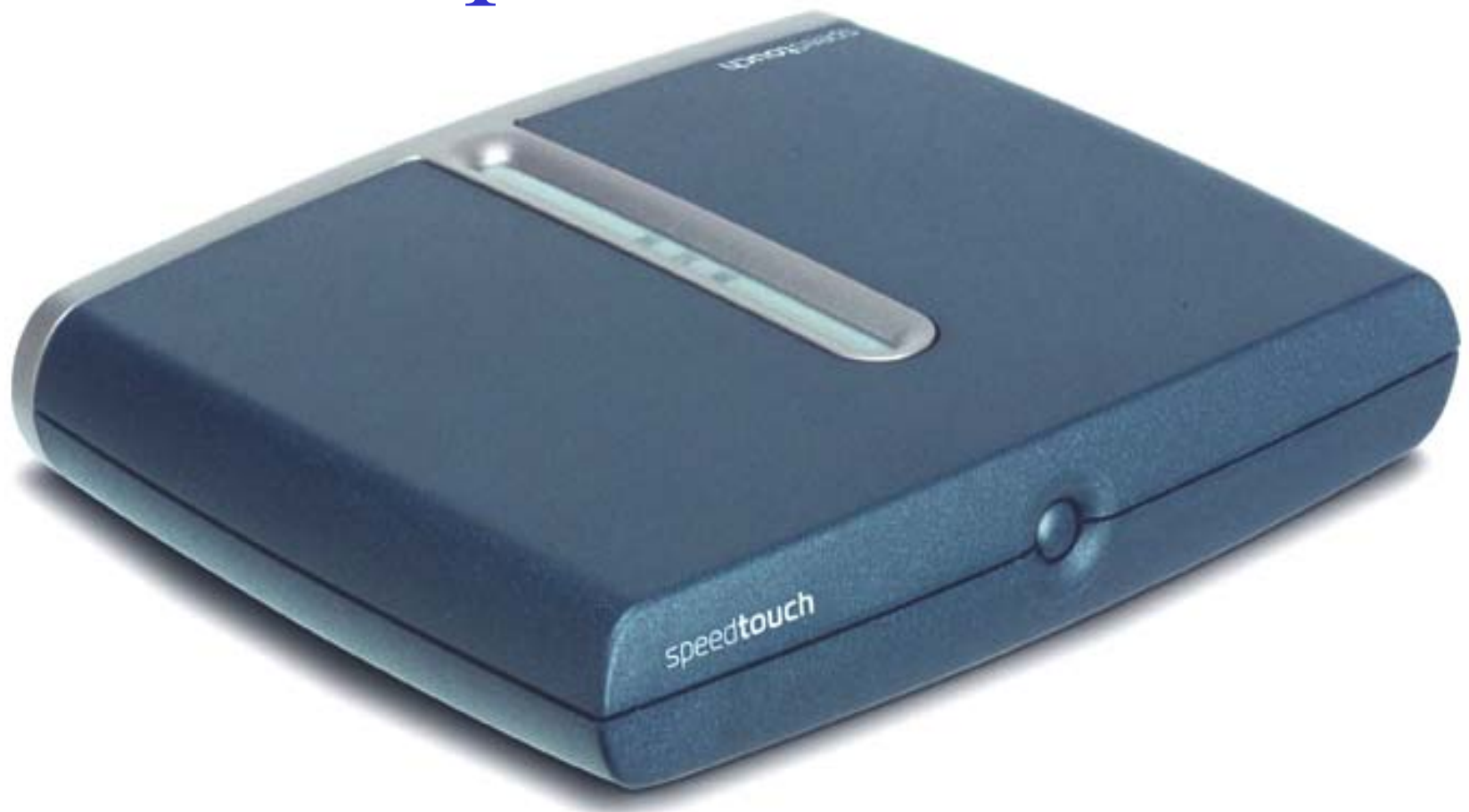

Built for excellence

Speed Touch 510

Speed Touch 510

ALCATEL

SpeedTouch™ 510 / 510i
Multi-user ADSL gateway

הגרסה המוצגת כאן היא HTTP 4.0.2

מפרט טכני ST-510

ALCATEL

Hardware specifications

- Interfaces:
 - LAN:
 - 10/100Base-T (RJ45)
 - MDI/MDI-x autosensing
 - either 1 Ethernet port or a 4-port Ethernet switch
 - WAN:
 - ADSL line (RJ11) for ADSL/POTS or ADSL/ISDN
- Dimensions: 33 x 153 x 180 mm
(1.30 x 6.02 x 7.09 in.)
- Temperature: 0° to 40° C (32 to 105 F)
- Humidity: 20% to 80%
- AC voltage: 100 to 120, 220 to 240 V
- Frequency: 50/60 Hz

ADSL modem specifications

- ADSL (ANSI, ETSI, G.dmt for POTS and ISDN, G.lite and G.hs (automode and selection))
- Up to 8 Mb/s downstream for POTS and ISDN, 832 kb/s upstream for POTS and 640 kb/s upstream for ISDN

Multi-user Router

- ATM
 - Extensive multi-PVC ATM Quality of Service (LBR, CBR, VBR-rt, VBR-nrt)
 - DSLForum TR-37 autoconfiguration
- Bridging
 - self learning bridge at wire speed
 - Network Address Translation for connection sharing, including support for SIP, H.323, Realaudio, ftp, irc, IKE, IPsec-ESP, Jabber, ILS, ...
 - Simultaneous bridging and routing of PPPoE connections,

Management

- OS independent on the Ethernet interface
- Easy set-up wizard
- Advanced Management via telnet, http, snmp, event log
- Integrated firewall
- Easy SW upgrade wizard
- Support For Dr SpeedTouch

מבט חזיתי

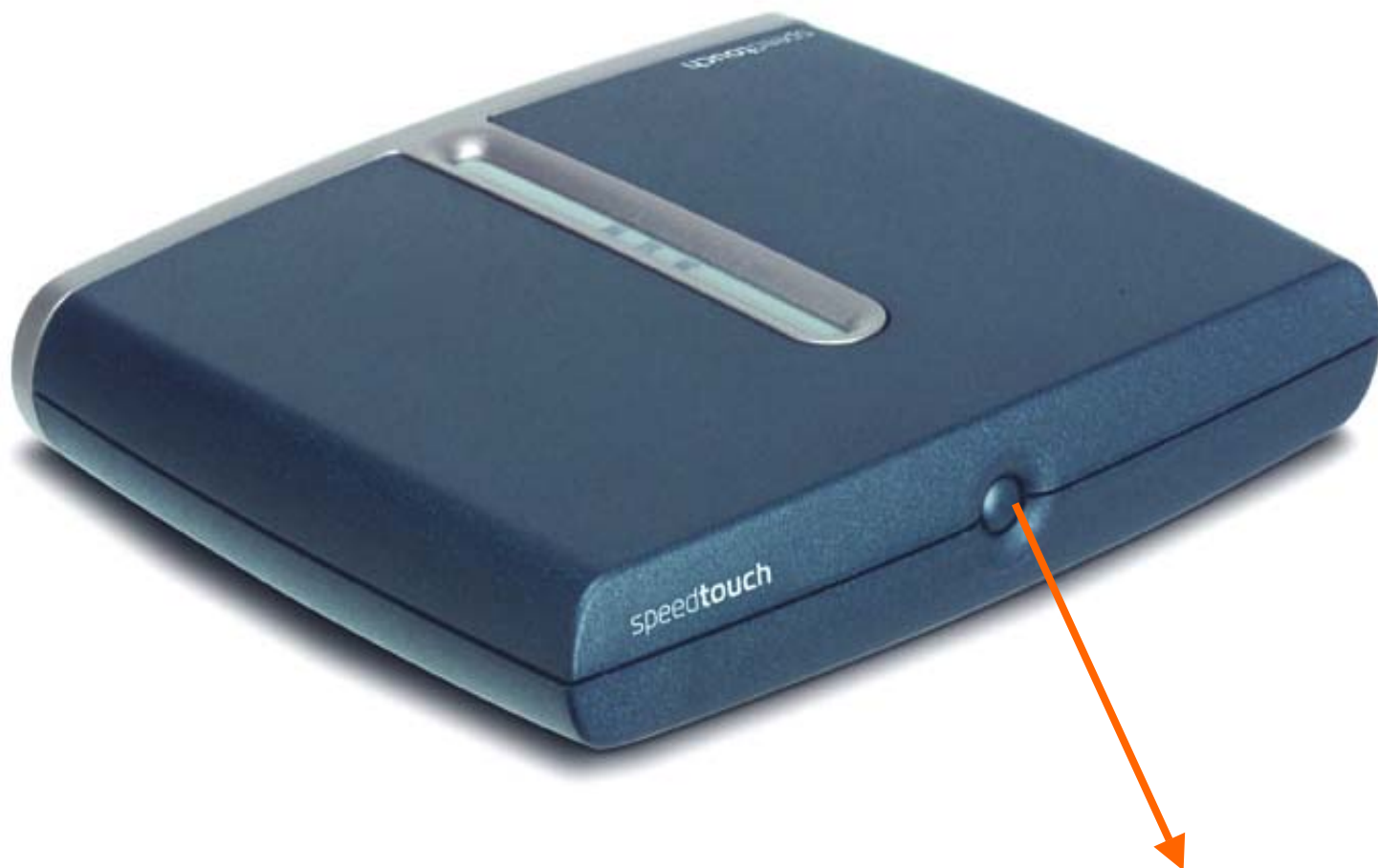

מפסק (הדלקה / כיבוי / Reset to Factory Default)

מבט אחורי דגם 4 ports

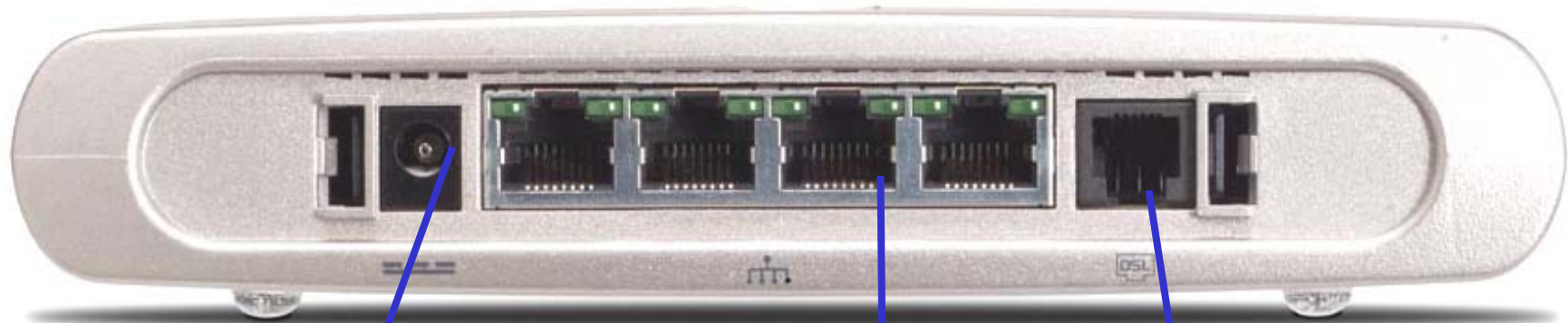

שקע למתח (ספק כח)

4 ממשקי Ethernet Switch

שקע לקו ה-ADSL

WAN (Bicolour)
חיווי למצב העבודה
ADSL – קו ה-

קו ה- ADSL לא מסונכו [כבוי]
בתהליך סינכרון [כתום מהבהב בקצב אחיד]
קו ה- ADSL מסונכרן [קבוע כתום]
הנתב מוכן לגלישה (Layer 2 UP) [קבוע ירוק]

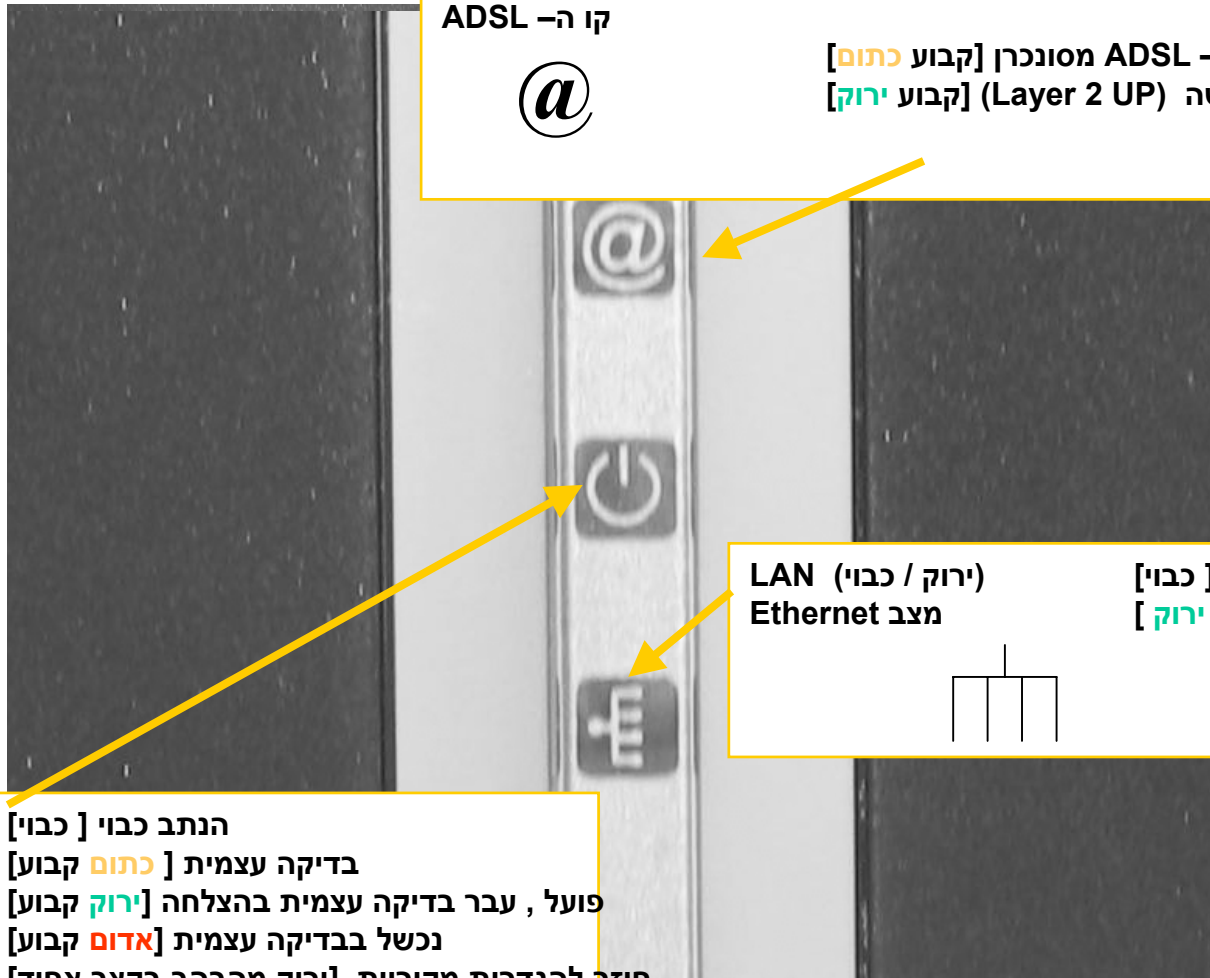

LAN (כבוי / ירוק)
מצב Ethernet

אין חיבור Ethernet [כבוי]
חיבור Ethernet תקין [ירוק]

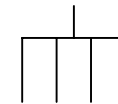

חיווי למצב הנתב
(ירוק / כתום / אדום)

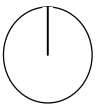

הנתב כבוי [כבוי]
בדיקה עצמית [כתום קבוע]
פועל , עבר בדיקה עצמית בהצלחה [ירוק קבוע]
נכשל בבדיקה עצמית [אדום קבוע]
חוזר להגדרות מקוריות [ירוק מהבהב בקצב אחיד]
יזום (על ידי המשתמש) או עצמי

Plane	Features		
Data Plane	<ul style="list-style-type: none"> • Bridged Ethernet • Bridged PPPoE 	<ul style="list-style-type: none"> • Relayed PPTP/PPPoA 	<ul style="list-style-type: none"> • Routed IP (IPoA) • Routed PPPoA • Routed PPPoE (Embedded)
Control Plane	<ul style="list-style-type: none"> • DHCP server • DHCP Spoofing • DHCP relay, Client • Multy NAT, PAT, NAPT 	<ul style="list-style-type: none"> • IP Packet Firewall • IPSEC (Pass Through) • Static Route 	<ul style="list-style-type: none"> • DNS Server & Relay • UPnP (Universal Plug & Play) • QOS
Management Plane	<ul style="list-style-type: none"> • Wizard Instalation 	<ul style="list-style-type: none"> • Simplified Web Interface • CLI Menu Driven 	<ul style="list-style-type: none"> • Backup & Restore • Upgrade System SW • FTP

- כלי ה-Wizard מאפשר הגדרה של נתב בתצורה מסוימת.
- קיימים קבצי תצורה של חבילות שירות בהתאם לשירות המבוקש.
- הכלי בונה את קובץ ההגדרות של הנתב מתחילתו ועד סופו, תוך כדי פניה למשתמש להשלמת נתונים נדרשים כגון כתובות, שם וסיסמה.
- בסוף בניית הקובץ, הקובץ נשלח לנתב ונשמר שם.
- ההגדרות יבוצעו שלב אחרי שלב.
- תהליכי ההגדרה שונים בין חבילות השירות השונות, למעט הגדרת כתובת ניהול היחידה מרחוק וסיסמת כניסה לנתב.
- הגדרות נוספות יבוצעו על מחשב המתקין (מעבר ל-DHCP).

1. הכנס את התקליטור המצורף עם המוצר למחשב, לאחר מספר שניות יתקבל המסך הבא.

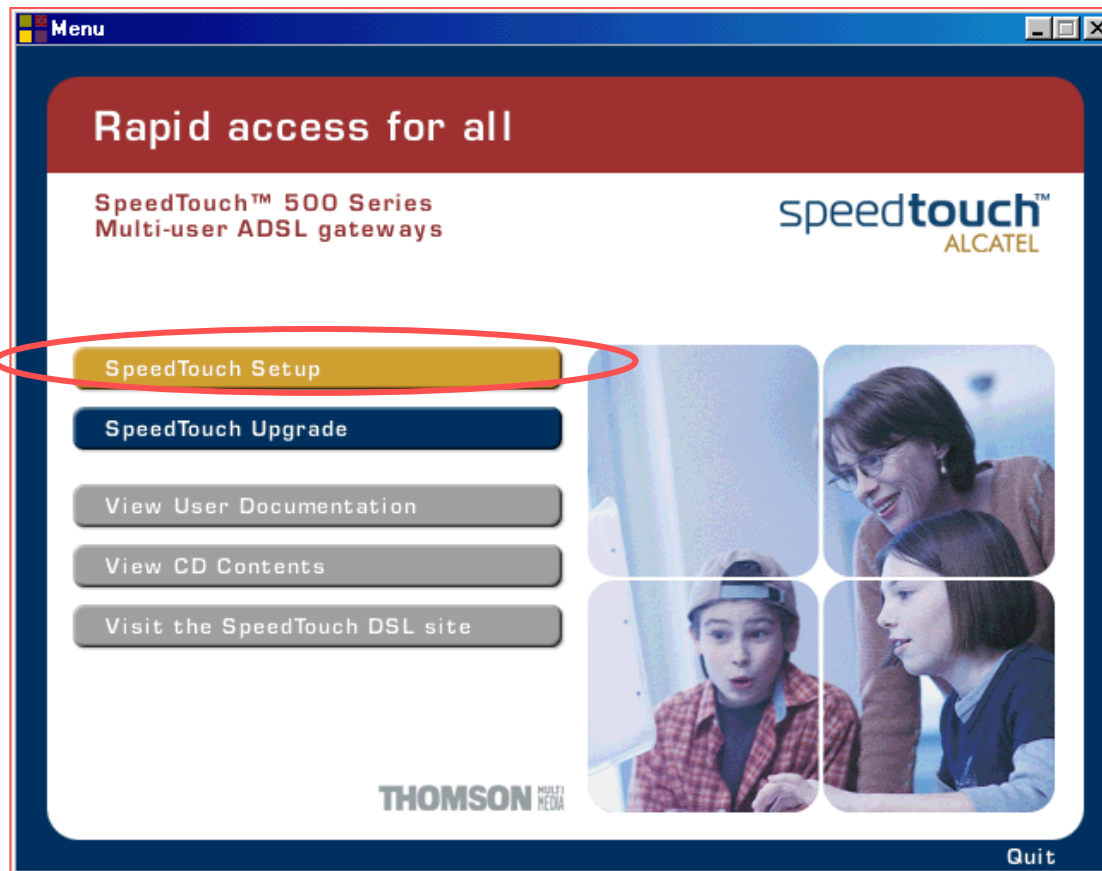

2. בחר ב-Speed Touch Setup

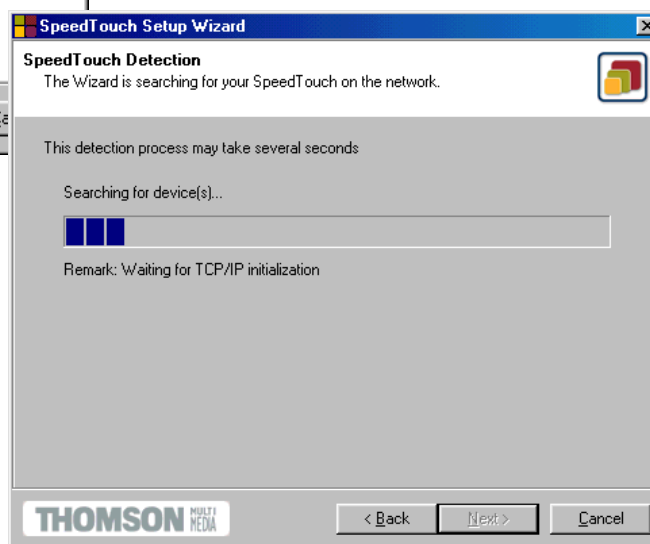
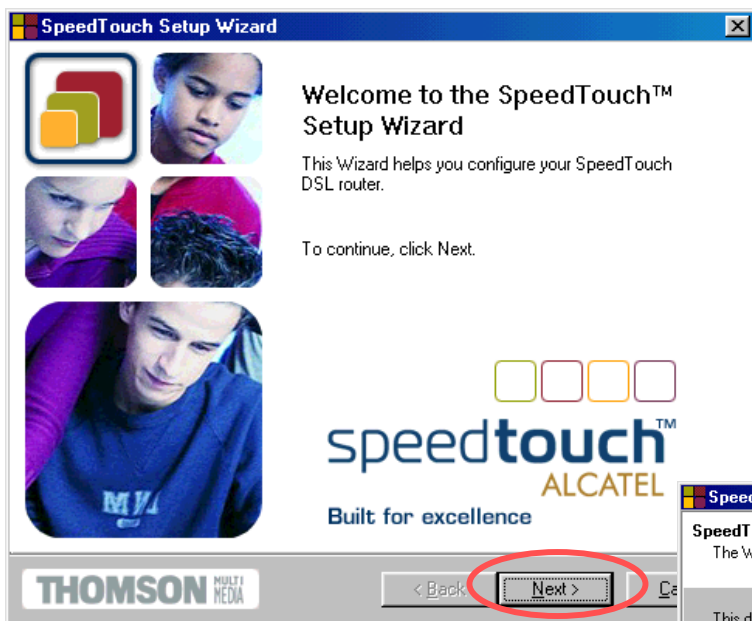

התקדם ע"י NEXT עד למסך בחירת סוג השירות

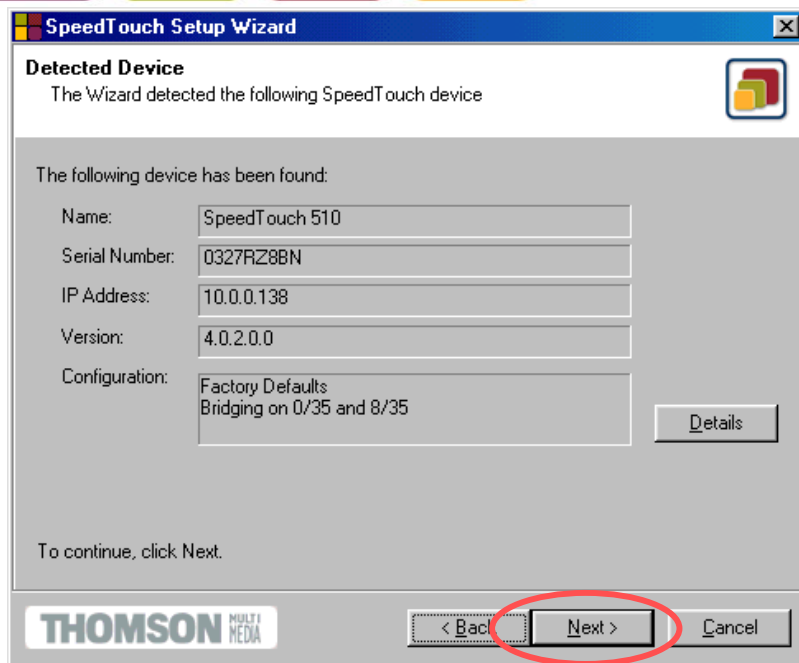

בסיום שלב זיהוי הנתבים,
אם זוהה יותר מנתב אחד בחר בנתב המבוקש.

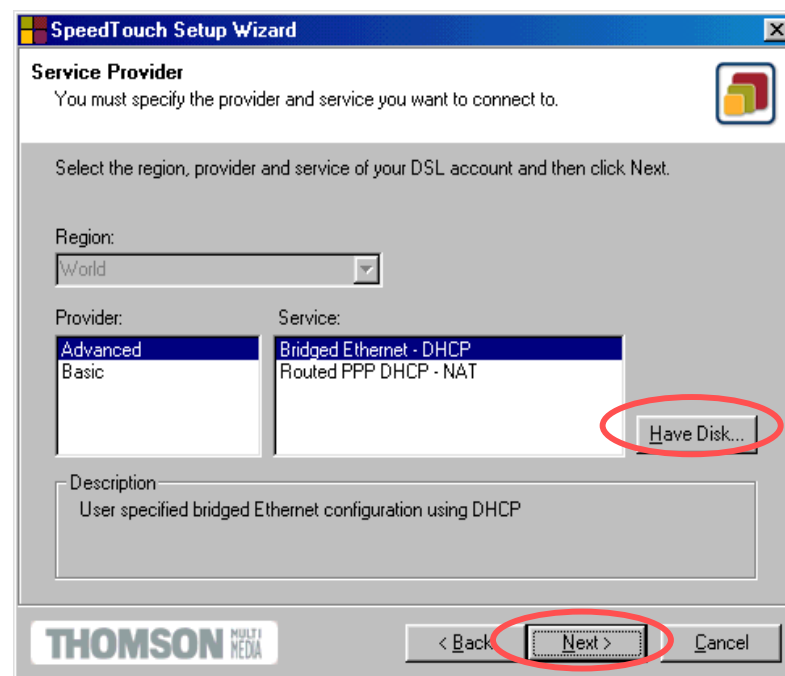

זה מסך בחירת השירות בחר ב- Have Disk ולאחר מכן NEXT.

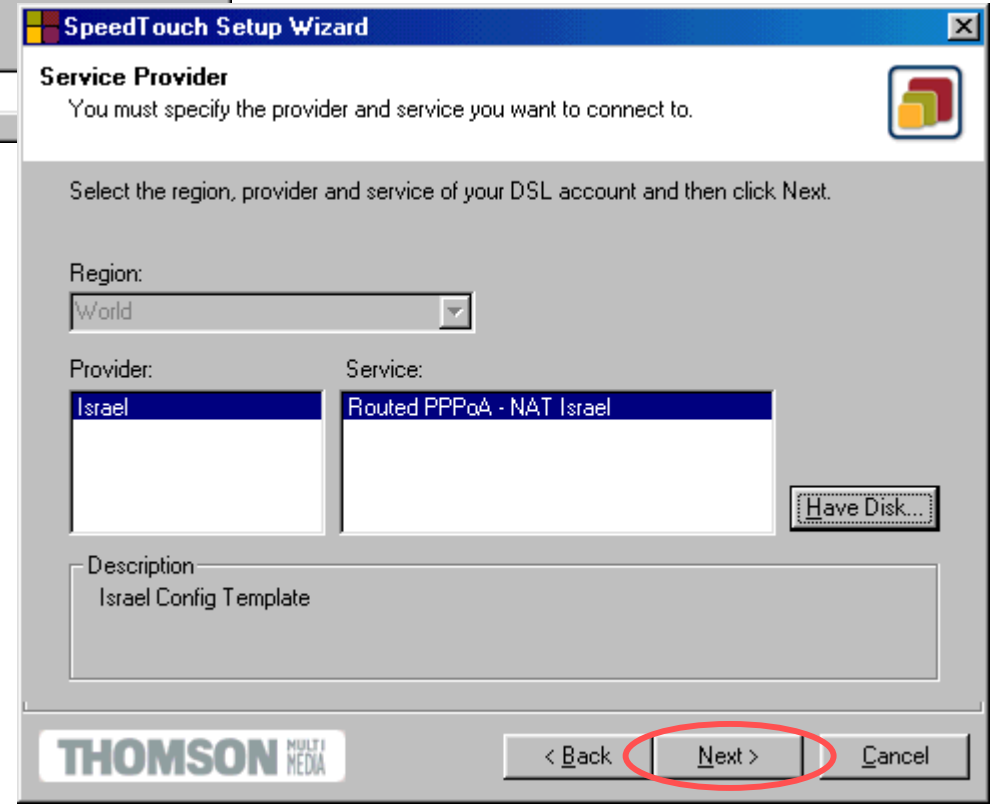
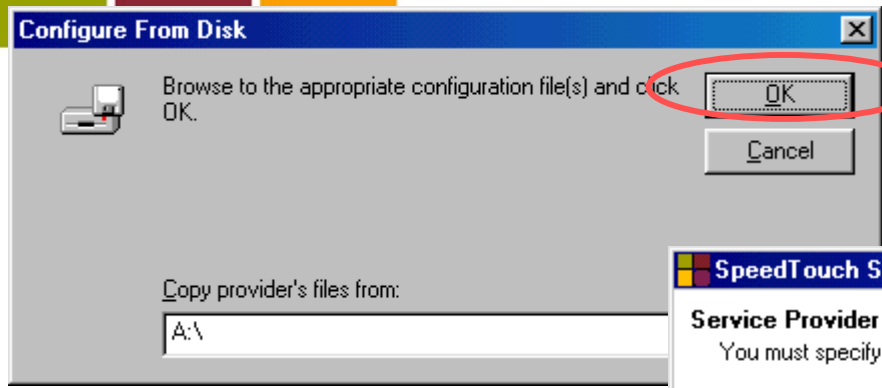

במקרה והשירות לא קיים ניתן להתקין מתקליטון חבילות שירות אחרות
בחר ב-ISRAEL

הגדרת משתמש וסיסמה לגלישה

SpeedTouch Setup Wizard

הגדרות שירות הגלישה באינטרנט Routed PPPoA
Specify the details of the Routed PPPoA.
הגדרות אלה יש לקבל מספק שרות הגלישה שלך

User Name: aaa@Netvision
בחר ספק שירות והכנס שם משתמש

Password: xxxxxx
הכנס סיסמת משתמש

THOMSON MULTI MEDIA

< Back Next > Cancel

שם משתמש וסיסמת הגלישה יש לקבל מספק השירות

הגדרת סיסמה לניהול נתב

SpeedTouch Setup Wizard

הגדרות אבטחת הנתב SpeedTouch security
הכנס סיסמת הגנה לנתב שלך

User Name
הכנס שם משתמש לכניסה לנתב

Password
הכנס סיסמת משתמש לכניסה לנתב

THOMSON MULTI MEDIA

< Back Next > Cancel

שם משתמש וסיסמת משתמש לנתב אופציונאלי

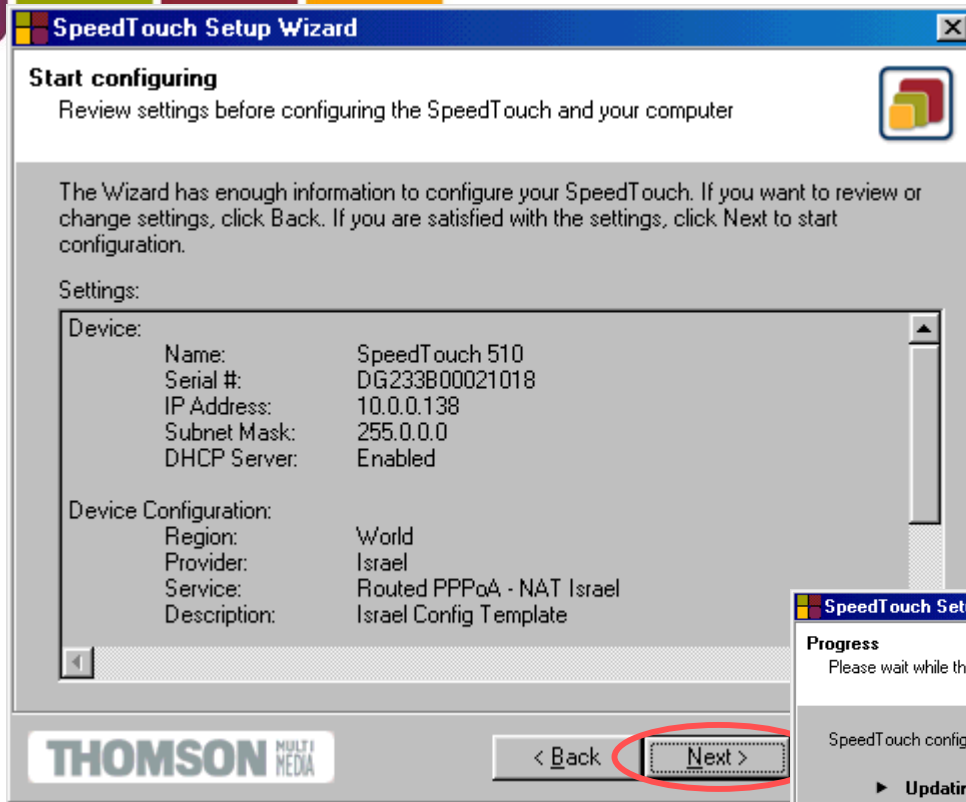

וודא שזה השירות שאותו רצית
להתקין ולחץ NEXT

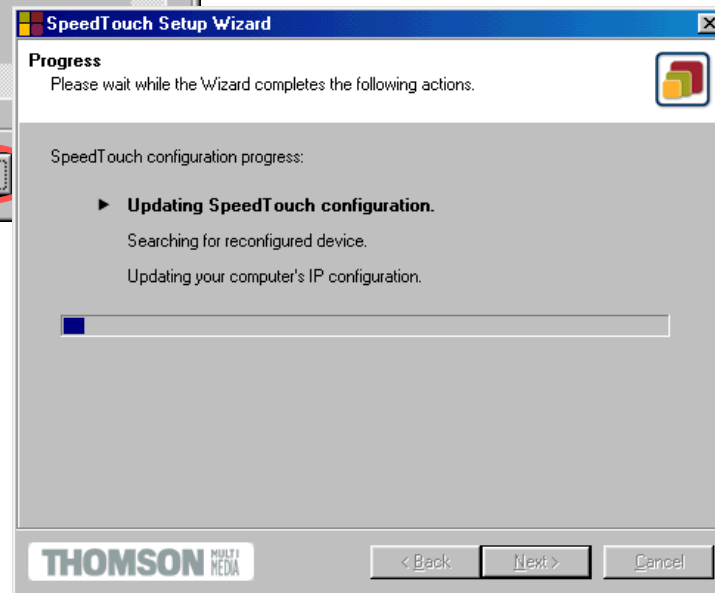

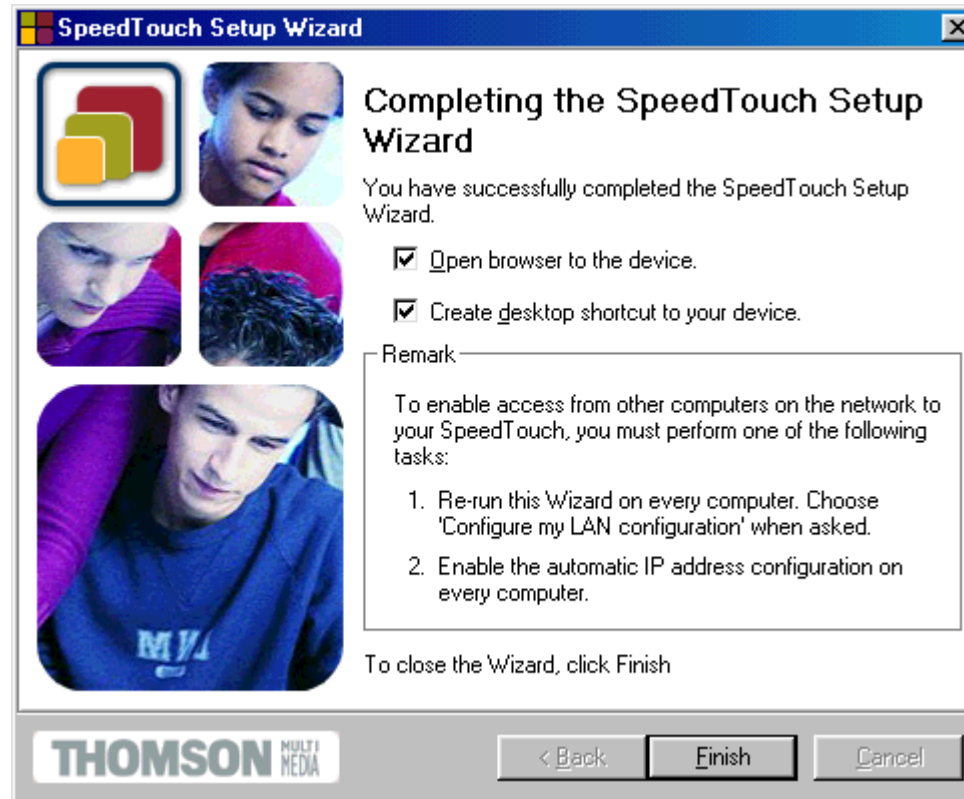

לחץ על FINISH לסיום ההתקנה.
יתכן והמחשב שלך יאותחל מחדש עם הגדרות לכרטיס הרשת.
בסיום התקנת wizard ה-Firewall לא מופעל.

- כתובת ברירת המחדל של הנתב היא 10.0.0.138.
- יש לעדכן את כתובת המחשב לכתובת כל שהיא מרשת זו למעט 10.0.0.138 על מנת לנהל את הנתב.
- הכנס ב TELNET לנתב בכתובת 10.0.0.138.
- הכנס שם משתמש וסיסמה.

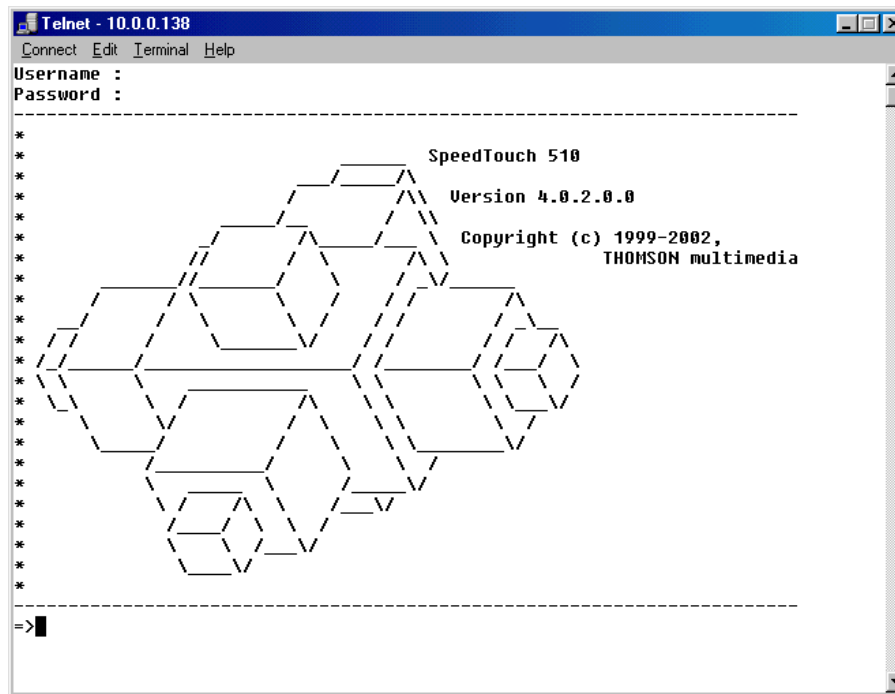

- Help או ? להצגת עזרה והפקודות האפשריות.
- Help לפני פקודה יציג את אפשרויות הפקודה.
- מקש TAB מציג את הפקודות האפשריות או משלים את הפקודה מחלקי מילה שהוקלדה.
- מקשי החצים משמשים לדפדוף בין פקודות קודמות.

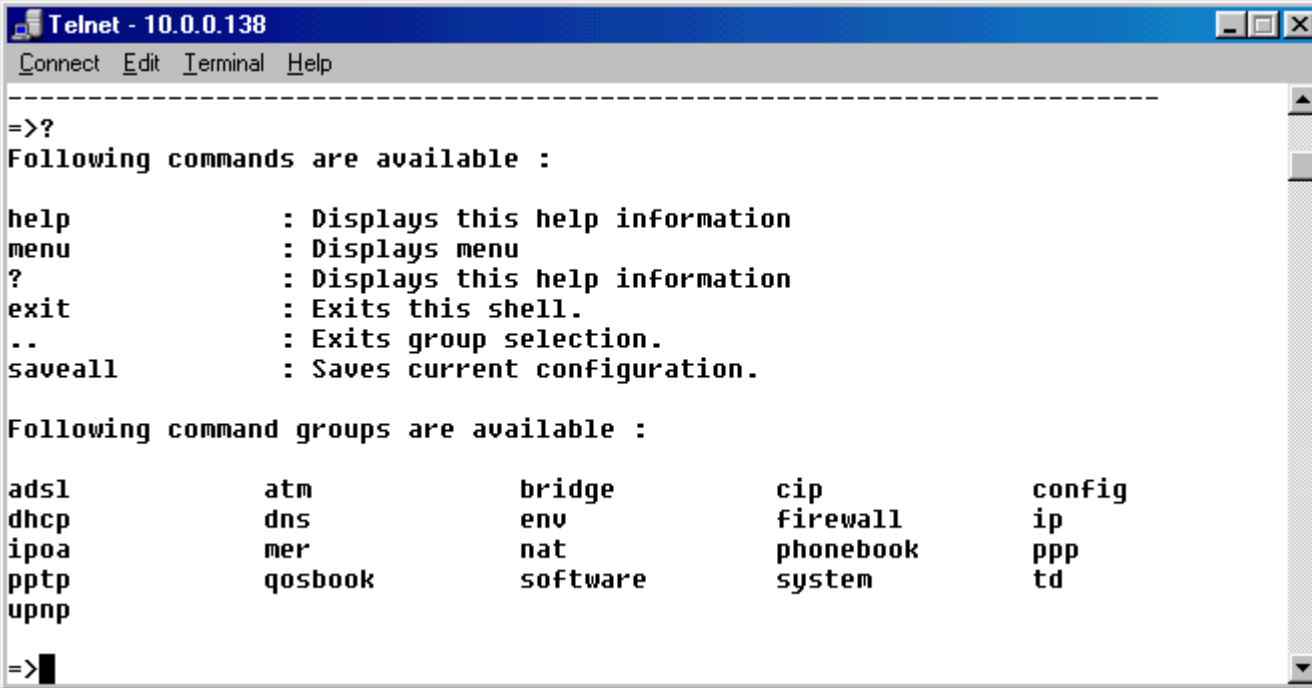

```
Telnet - 10.0.0.138
Connect Edit Terminal Help
-----
=>?
Following commands are available :

help          : Displays this help information
menu         : Displays menu
?            : Displays this help information
exit         : Exits this shell.
..          : Exits group selection.
saveall      : Saves current configuration.

Following command groups are available :

adsl          atm          bridge      cip          config
dhcp         dns           env         firewall    ip
ipoa        mer          nat         phonebook   ppp
pptp       qosbook     software    system      td
upnp

=>
```

- הסמן מציג את המחיצה/נושא שבו אתה נמצא.
- מעבר בין תפריטים על ידי '..' או '/' לחזור לתפריט הראשי.
- ניתן לכתוב פקודה על ידי ':' בתחילתה ואז הנתיב המלא.
- Ctrl+C ליציאה מפקודה או תפריט פקודה.

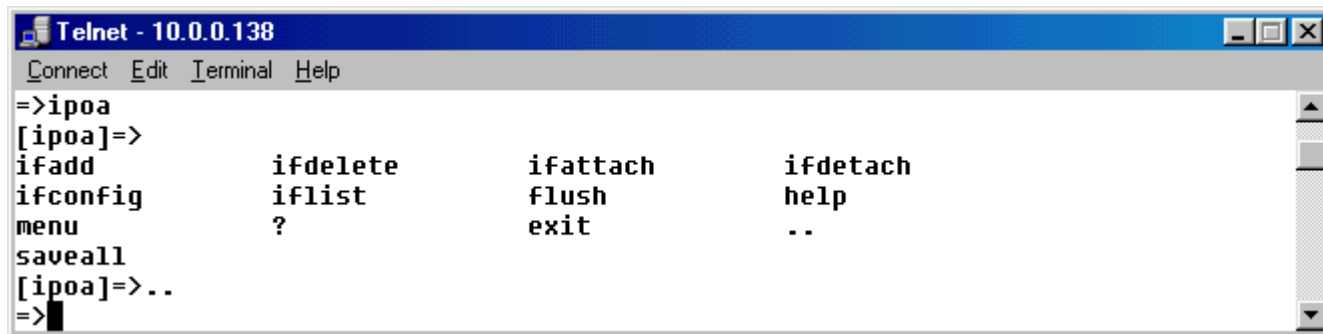

```
Telnet - 10.0.0.138
Connect Edit Terminal Help
=>ipoa
[ipoa]=>
ifadd          ifdelete      ifattach      ifdetach
ifconfig       iflist        flush         help
menu           ?             exit          ..
saveall
[ipoa]=>..
=>
```

- Menu יפתח תפריט ניהול
- תנועה בתפריט תבצע על ידי חצים ומקש TAB.
- בהקלדת פקודה ללא נתונים יפתח תפריט להזנת ערכי הנתון עד אשר הפקודה תבוצע.

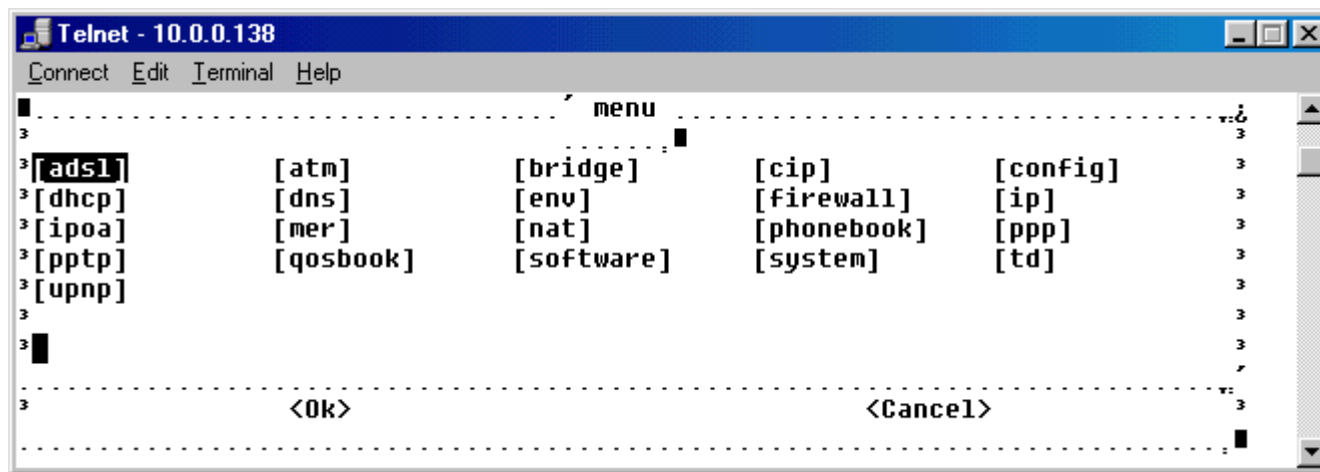

```
Telnet - 10.0.0.138
Connect Edit Terminal Help
----- menu -----
[adsl]      [atm]      [bridge]   [cip]      [config]
[dhcp]      [dns]      [env]      [firewall] [ip]
[ipoa]      [mer]      [nat]      [phonebook] [ppp]
[pptp]      [qosbook]  [software] [system]   [td]
[upnp]
<Ok>      <Cancel>
```

```
Telnet - 10.0.0.138
Connect Edit Terminal Help
=>help ip apadd
Assigns an IP address to an IP interface.
Syntax : apadd addr = <ip-address> [netmask = <ip-mask(dotted or cidr)>]
          intf = <{eth0|Mgmt}> [pointopoint = <ip-address>]
          [addrtrans = <{none|pat}>] [addroute = <{no|yes}>]

Parameters :
  addr = <ip-address>
        The new IP address to add.
  [netmask = <ip-mask(dotted or cidr)>]
        The subnetmask associated with this address.
  intf = <{eth0|Mgmt}>
        The IP interface name.
  [pointopoint = <ip-address>]
        The remote address in case of a point-to-point link.
  [addrtrans = <{none|pat}>]
        Network Address translation mode.
  [addroute = <{no|yes}>]
        Add typical net/subnet routes automatically.

=>█
```

- בקשת עזרה ספציפית על פקודה.

- הכנס למחיצה Phonebook.
- הצגת כל הקישורים.

```
Telnet - 10.0.0.138
Connect Edit Terminal Help
[phonebook]=>list
Name      Type    Use    Address
UC_UPN_LINK any     1      8.48
Bezeq     any     1      0.35
bezeq_test any     0      8.99
[phonebook]=>
```

- הוספת קישור חדש.

```
Telnet - 10.0.0.138
Connect Edit Terminal Help
[phonebook]=>add
name = bezeq_test
addr = 8.99
type = any
:phonebook add name="bezeq_test" addr=8*99 type=any
[phonebook]=>
```

- מחיקת קישור ניתן לבצע רק כאשר USE מציין 0.

- הכנס למחיצה Bridge.
- הצגת כל הקישורים.

```
Telnet - 10.0.0.138
Connect Edit Terminal Help
=>:bridge
[bridge]=>:bridge iflist
OBC      : Internal
          Connection State: connected
          Port: OBC      PortNr: 0      PortState: forwarding
          RX bytes: 866470      frames: 2710
          TX bytes: 169866      frames: 2286      dropframes: 1

eth0     : Internal
          Connection State: connected
          Port: eth0     PortNr: 1      PortState: forwarding
          RX bytes: 206629      frames: 2319
          TX bytes: 879931      frames: 2709      dropframes: 33

UC_UPN   : dest : UC_UPN_LINK
          Retry : 10  QoS : default  Encaps : llc/snap  Fcs : off
          Connection State: connected
          Port: wan0     PortNr: 2      PortState: forwarding
          RX bytes: 0      frames: 0
          TX bytes: 0      frames: 0      dropframes: 0

[bridge]=>
```

- הוספת קישור

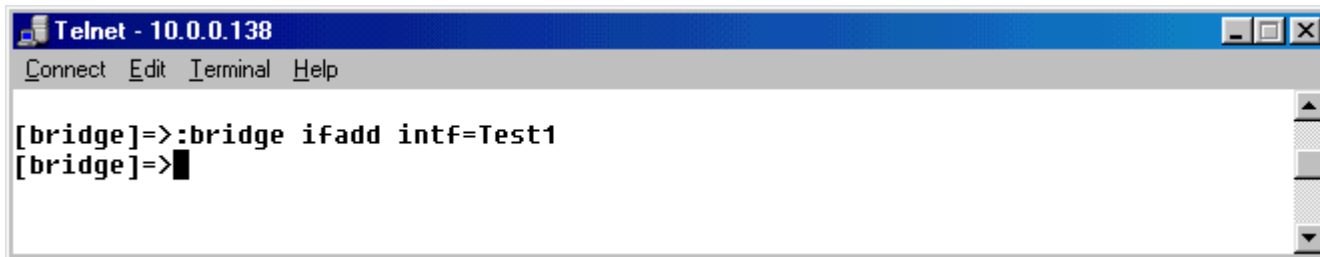

```
Telnet - 10.0.0.138
Connect Edit Terminal Help

[bridge]=>:bridge ifadd intf=Test1
[bridge]=>
```

- הגדרות נוספות לקישור

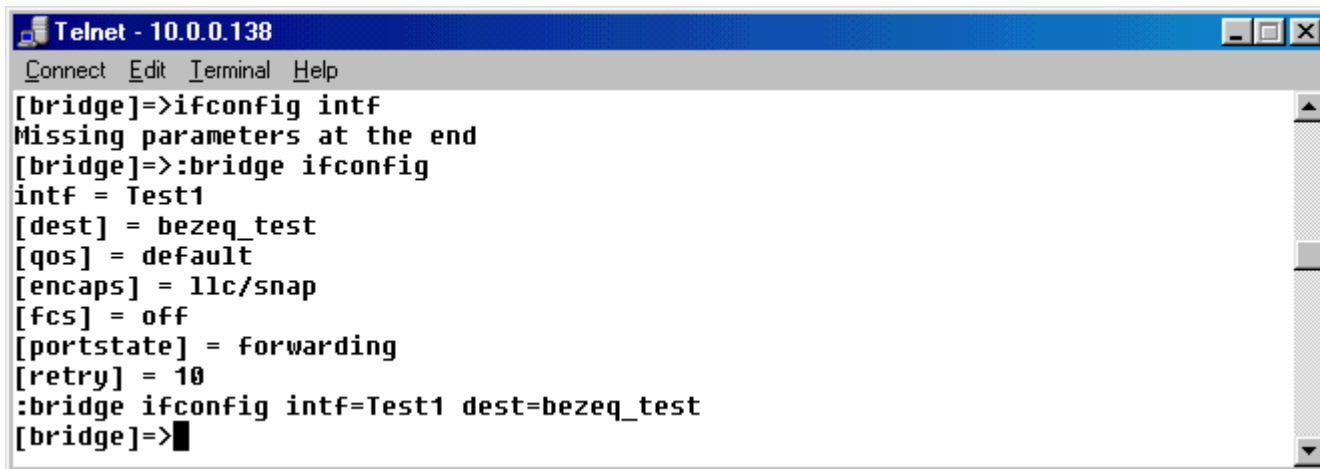

```
Telnet - 10.0.0.138
Connect Edit Terminal Help

[bridge]=>ifconfig intf
Missing parameters at the end
[bridge]=>:bridge ifconfig
intf = Test1
[dest] = bezeq_test
[qos] = default
[encaps] = llc/snap
[fcs] = off
[portstate] = forwarding
[retry] = 10
:bridge ifconfig intf=Test1 dest=bezeq_test
[bridge]=>
```

- הפעלת קישור

```
Telnet - 10.0.0.138
Connect Edit Terminal Help
[bridge]=>ifattach intf Test1
[bridge]=>
```

- ניתוק קישור (יש לבצע לפני שינוי הגדרות או מחיקה)

```
Telnet - 10.0.0.138
Connect Edit Terminal Help
[bridge]=>ifdetach intf Test1
[bridge]=>
```

- מחיקת קישור

```
Telnet - 10.0.0.138
Connect Edit Terminal Help
[bridge]=>ifdelete intf Test1
[bridge]=>
```

- הכנס למחיצה PPP.
- הצגת כל הקישורים.

```

Telnet - 10.0.0.138
Connect Edit Terminal Help
[ppp]=>iflist
ISP_1: dest : ISP_LINK
  Retry : 10  QoS default  encaps UC-MUX
  mode = IP routing
  flags = echo magic accomp restart mru addr savepwd PPPoA
  trans addr = pat      mru = 1500
  user name = guest    password = *****
  admin state = down   oper state = down   link state = not-connected
  LCP : state = initial retransm = 10  term. reason =
  IPCP: state = initial retransm = 0   term. reason =

[ppp]=>
  
```

- הוספת קישור

```

Telnet - 10.0.0.138
Connect Edit Terminal Help
[ppp]=>ifadd intf Test3 dest bezeq_test
[ppp]=>
  
```

הגדרות נוספות לקישור

```
Telnet - 10.0.0.138
Connect Edit Terminal Help
[ppp]>:ppp ifconfig
intf = Test3
[dest] = bezeq_test
[user] =
[password] =
[qos] = default
[proto] = pppoa
[acname] =
[servicename] =
[encaps] = vcmux
[pcomp] = off
[accomp] = on
[trace] = off
[pap] = off
[restart] = on
[retryinterval] = 10
[passive] = off
[silent] = off
[echo] = on
[mru] = 1500
[laddr] =
[raddr] =
[netmask] =
[format] =
[pool] =
[savepwd] = on
[demanddial] = off
[prindns] =
[secdns] =
[idle] =
[addrtrans] = none
[unnumbered] = off
[poolstart] =
[poolend] =
:ppp ifconfig intf=Test3
[ppp]>
```

- הפעלת קישור

```
Telnet - 10.0.0.138
Connect Edit Terminal Help
[ppp]=>ifattach intf Test3
[ppp]=>
```

- ניתוק קישור (יש לבצע לפני שינוי הגדרות או מחיקה)

```
Telnet - 10.0.0.138
Connect Edit Terminal Help
[ppp]=>ifdetach intf Test3
[ppp]=>
```

- מחיקת קישור

```
Telnet - 10.0.0.138
Connect Edit Terminal Help
[ppp]=>ifdelete intf Test3
[ppp]=>
```

הגדרות IP כלליות

```
Telnet - 10.0.0.138
Connect Edit Terminal Help
[ip]=>:ip config
Forwarding on
Firewalling off
Sendredirects on
Sourcerouting off
NetBroadcasts off
Default TTL 64
Fraglimit 64 fragments
Fragcount currently 0 fragments
Defragment mode : nat
Address checks : static
Mss Clamping : on
```

הוספת כתובת IP

```
Telnet - 10.0.0.138
Connect Edit Terminal Help
[ip]=>:ip aadd
addr = 19.1.1.1
[netmask] = 255.255.255.0
intf = eth0
[pointopoint] =
[addrtrans] =
[addroute] =
:ip aadd addr=19.1.1.1/24 intf=eth0
[ip]=>
```

הצגת כתובות IP

```

Telnet - 10.0.0.138
Connect Edit Terminal Help
[ip]=>aplist
1 eth0 Type:Ethernet HWaddr 00:90:d0:9a:be:18 BRHWaddr ff:ff:ff:f
f:ff:ff
ip-addr:19.1.1.1 mask:255.255.255.0
UP RUNNING MTU:1500 Group:2
IPRX bytes:60084 unicastpkts:1253 brcastpkts:25
IPTX bytes:91270 unicastpkts:951 brcastpkts:0 dropkts:0
1 eth0 Type:Ethernet HWaddr 00:90:d0:9a:be:18 BRHWaddr ff:ff:ff:f
f:ff:ff
ip-addr:169.254.49.101 mask:255.255.0.0
UP RUNNING MTU:1500 Group:2
IPRX bytes:60084 unicastpkts:1253 brcastpkts:25
IPTX bytes:91270 unicastpkts:951 brcastpkts:0 dropkts:0
    
```

הסרת כתובת IP

```

Telnet - 10.0.0.138
Connect Edit Terminal Help
[ip]=>apdelete
addr = 19.1.1.1
:ip apdelete addr=19.1.1.1
[ip]=>
    
```

הצגת רשימות ניתוב

```
Telnet - 10.0.0.138
Connect Edit Terminal Help
[ip]=>rtlist
Destination          Source              Gateway             Intf  Mtrc
169.254.0.0/16       169.254.0.0/16     169.254.49.101     eth0  0
10.0.0.0/8           10.0.0.0/8         10.0.0.138         eth0  0
169.254.49.101/32    0.0.0.0/0          169.254.49.101     eth0  0
14.0.0.4/32         0.0.0.0/0          14.0.0.4           UC_UPN1 0
172.20.1.1/32       0.0.0.0/0          172.20.1.1         Mgmt    0
10.0.0.138/32       0.0.0.0/0          10.0.0.138         eth0  0
127.0.0.1/32       0.0.0.0/0          127.0.0.1          loop   0
255.255.255.255/32  0.0.0.0/0          169.254.49.101*    eth0  0
169.254.0.0/16     0.0.0.0/0          169.254.49.101     eth0  0
```

הוספת ניתוב

```
Telnet - 10.0.0.138
Connect Edit Terminal Help
[ip]=>rtadd
dst = 123.1.1.1
[dstmsk] = 255.255.255.0
[src] =
[srcmsk] =
[gateway] = 10.0.0.138
[intf] =
[metric] = 2
:ip rtadd dst=123.1.1.1/24 gateway=10.0.0.138 metric=2
```

כתובת רשת יעד –dst , כתובות רשת מקור – src.

- הפסקת פעילות ה-Firewall

```
Telnet - 10.0.0.138
Connect Edit Terminal Help
=>ip config firewalling off
```

- בזמן שה-Firewall פועל לא ניתן לקבל תשובות ping מהנתב, או לגשת אליו ב-telnet למעט מכתובות מאושרות.

- לשמירת כל ההגדרות (מכל מקום)

```
Telnet - 10.0.0.138
Connect Edit Terminal Help
=>saveall
=>
```

• בדיקת PING

```

Telnet - 10.0.0.138
Connect Edit Terminal Help
=>:ip ping addr=10.0.0.138
9 bytes from 10.0.0.138: Echo Request
9 bytes from 10.0.0.138: icmp_seq=0
=>

```

• בדיקת רשימות ניתוב

```

Telnet - 10.0.0.138
Connect Edit Terminal Help
=>ip rtlist

```

Destination	Source	Gateway	Intf	Mtrc
169.254.0.0/16	169.254.0.0/16	169.254.82.59	eth0	0
10.0.0.0/8	10.0.0.0/8	10.0.0.138	eth0	0
169.254.82.59/32	0.0.0.0/0	169.254.82.59	eth0	0
255.255.255.255/32	0.0.0.0/0	10.0.0.138	eth0	0
10.0.0.138/32	0.0.0.0/0	10.0.0.138	eth0	0
127.0.0.1/32	0.0.0.0/0	127.0.0.1	loop	0
169.254.0.0/16	0.0.0.0/0	169.254.82.59	eth0	0
10.0.0.0/8	0.0.0.0/0	10.0.0.138	eth0	0
224.0.0.0/4	0.0.0.0/0	169.254.82.59*	eth0	0
0.0.0.0/0	0.0.0.0/0	169.254.82.59*	eth0	70

```

=>

```

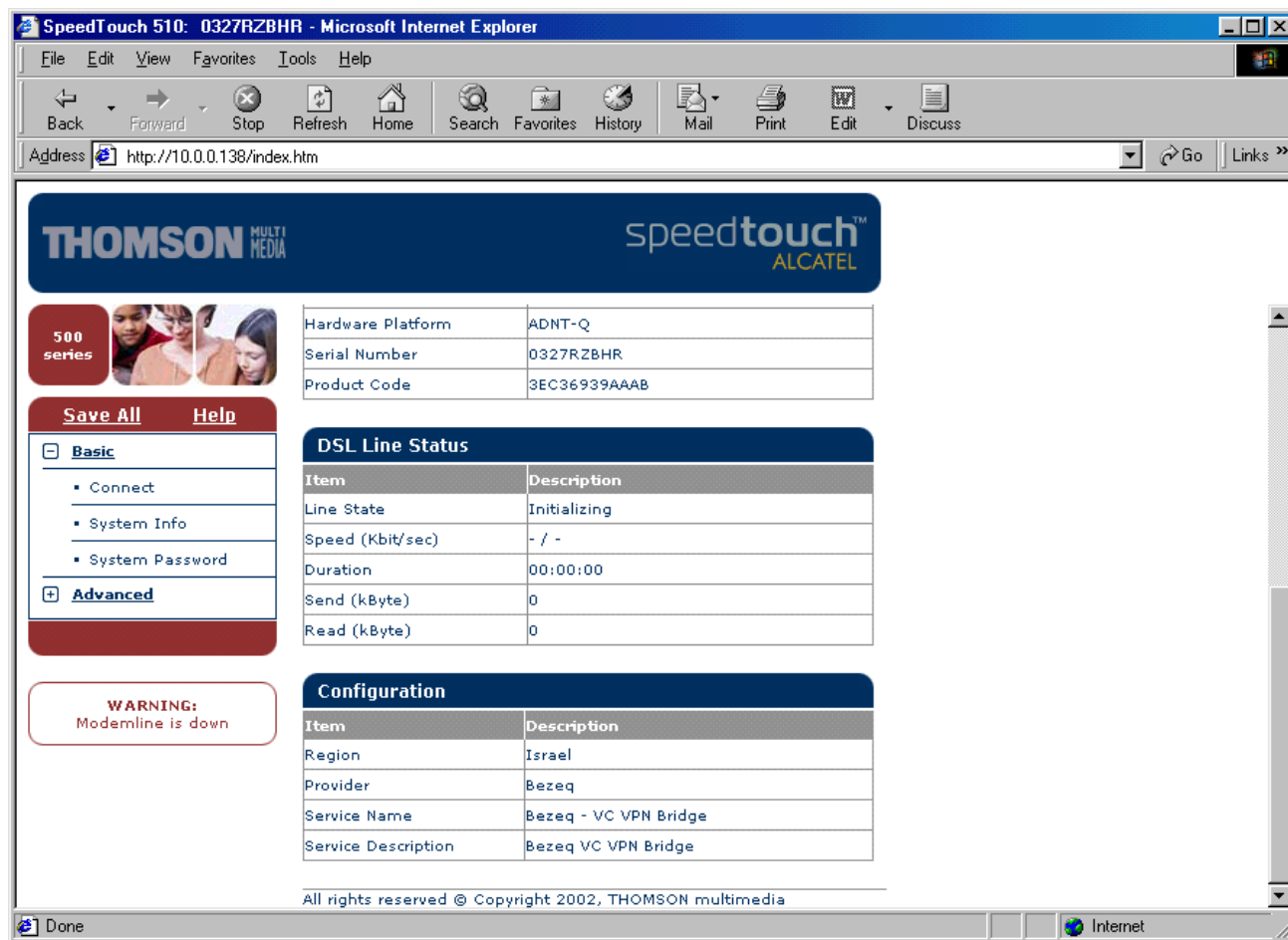

SpeedTouch 510: 0327RZBHR - Microsoft Internet Explorer

Address: http://10.0.0.138/index.htm

THOMSON MULTI MEDIA **speedtouch**™ ALCATEL

500 series

Save All Help

- Basic
 - Connect
 - System Info
 - System Password
- Advanced

WARNING:
Modemline is down

Item	Description
Hardware Platform	ADNT-Q
Serial Number	0327RZBHR
Product Code	3EC36939AAAB

DSL Line Status

Item	Description
Line State	Initializing
Speed (Kbit/sec)	- / -
Duration	00:00:00
Send (kByte)	0
Read (kByte)	0

Configuration

Item	Description
Region	Israel
Provider	Bezeq
Service Name	Bezeq - VC VPN Bridge
Service Description	Bezeq VC VPN Bridge

All rights reserved © Copyright 2002, THOMSON multimedia

גלוש לנתב בתוכנת הגלישה שלך לכתובת 10.0.0.138
יתקבל מסך חלון מידע כללי על טיב הקו.

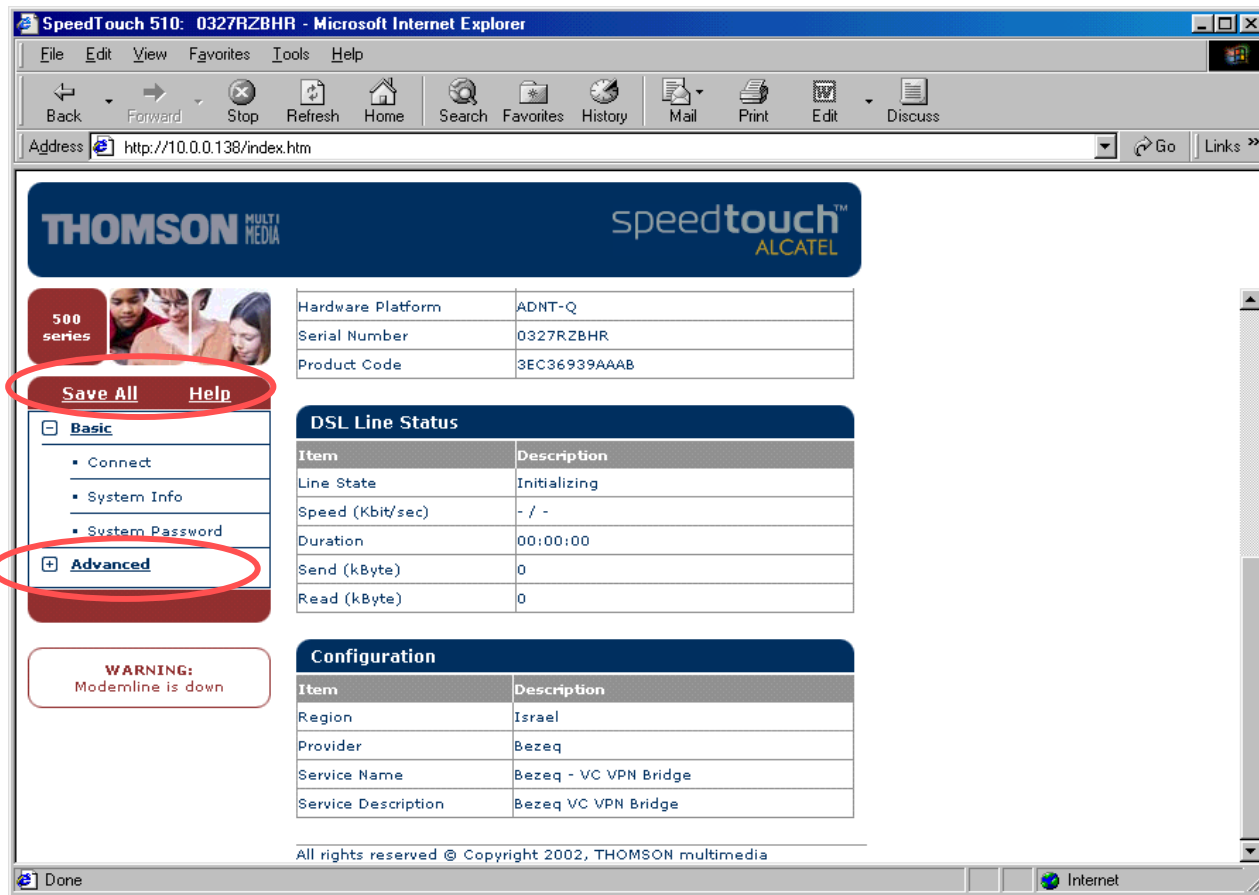

SpeedTouch 510: 0327RZBHR - Microsoft Internet Explorer

Address: http://10.0.0.138/index.htm

THOMSON MULTI MEDIA **speedtouch**™ ALCATEL

500 series

Save All Help

Basic

- Connect
- System Info
- System Password

Advanced

WARNING:
Modemline is down

Hardware Platform	
Hardware Platform	ADNT-Q
Serial Number	0327RZBHR
Product Code	3EC36939AAAB

DSL Line Status	
Item	Description
Line State	Initializing
Speed (Kbit/sec)	- / -
Duration	00:00:00
Send (kByte)	0
Read (kByte)	0

Configuration	
Item	Description
Region	Israel
Provider	Bezeq
Service Name	Bezeq - VC VPN Bridge
Service Description	Bezeq VC VPN Bridge

All rights reserved © Copyright 2002, THOMSON multimedia

החלון מחולק למספר אזורים כאשר אופציות SaveAll, Help תמיד נמצאות.
 רוב יכולות השינויים/הגדרות נמצאים ב-Advanced.

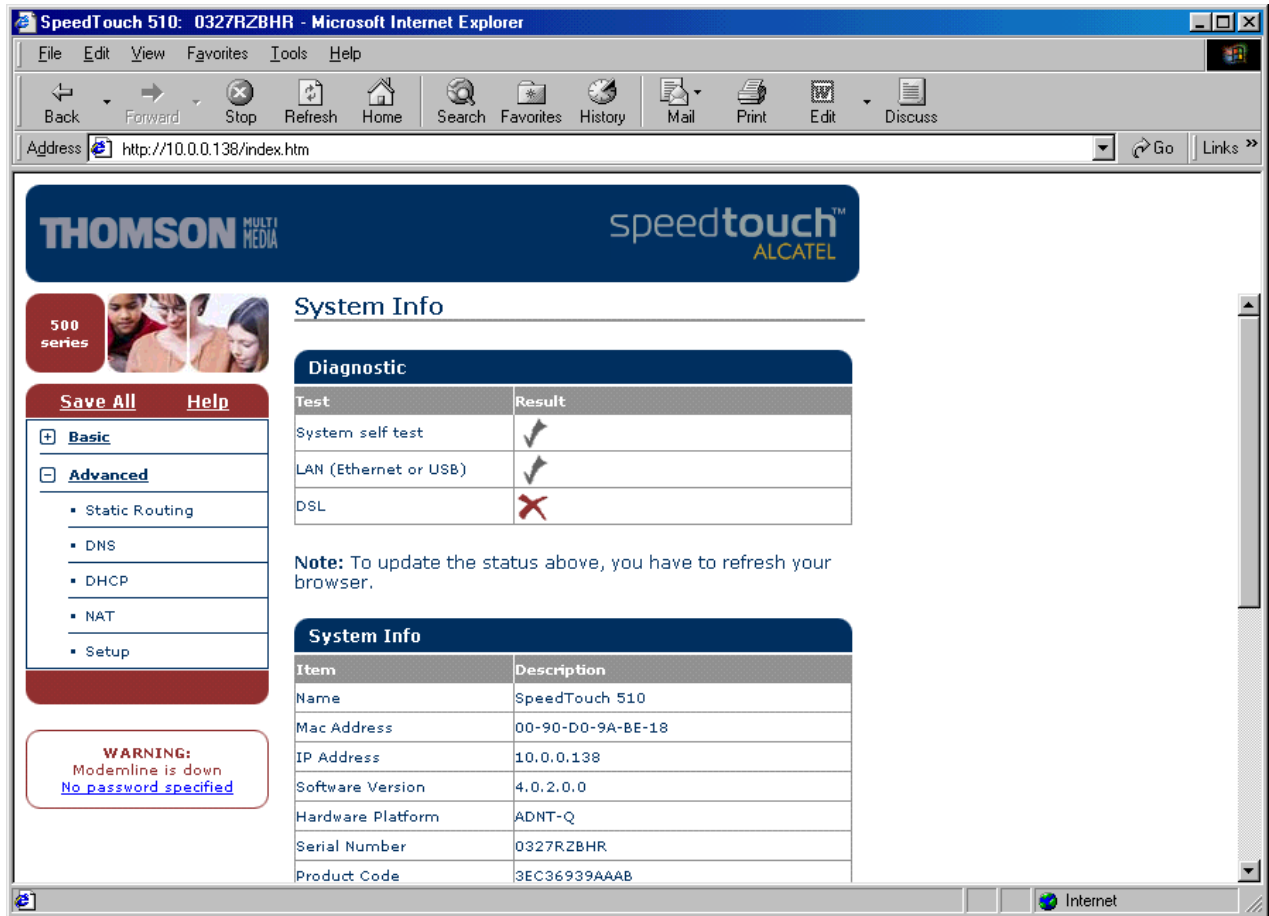

THOMSON MULTI MEDIA **speedtouch**™ ALCATEL

500 series

Save All Help

- Basic
- Advanced
 - Static Routing
 - DNS
 - DHCP
 - NAT
 - Setup

WARNING:
Modemline is down
[No password specified](#)

System Info

Test	Result
System self test	✓
LAN (Ethernet or USB)	✓
DSL	✗

Note: To update the status above, you have to refresh your browser.

System Info

Item	Description
Name	SpeedTouch 510
Mac Address	00-90-D0-9A-BE-18
IP Address	10.0.0.138
Software Version	4.0.2.0.0
Hardware Platform	ADNT-Q
Serial Number	0327RZBHR
Product Code	3EC36939AAAB

חלון Advanced.

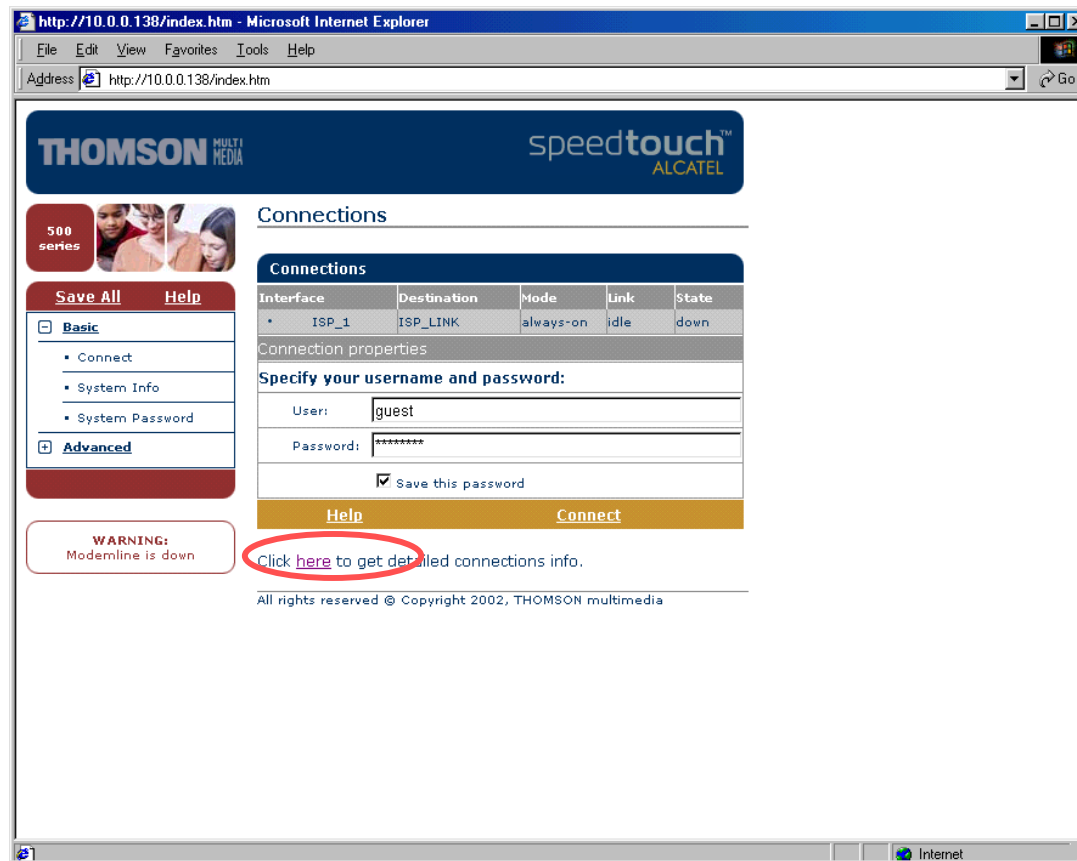

בחלון זה ניתן לנתק לחבר ולשנות סיסמאות לקישורים אם ישנם.
לפני שינוי סיסמה וכד' יש לבצע disconnect.
לפירוט רב יותר על הקישורים בחר באופציה המסומנת.

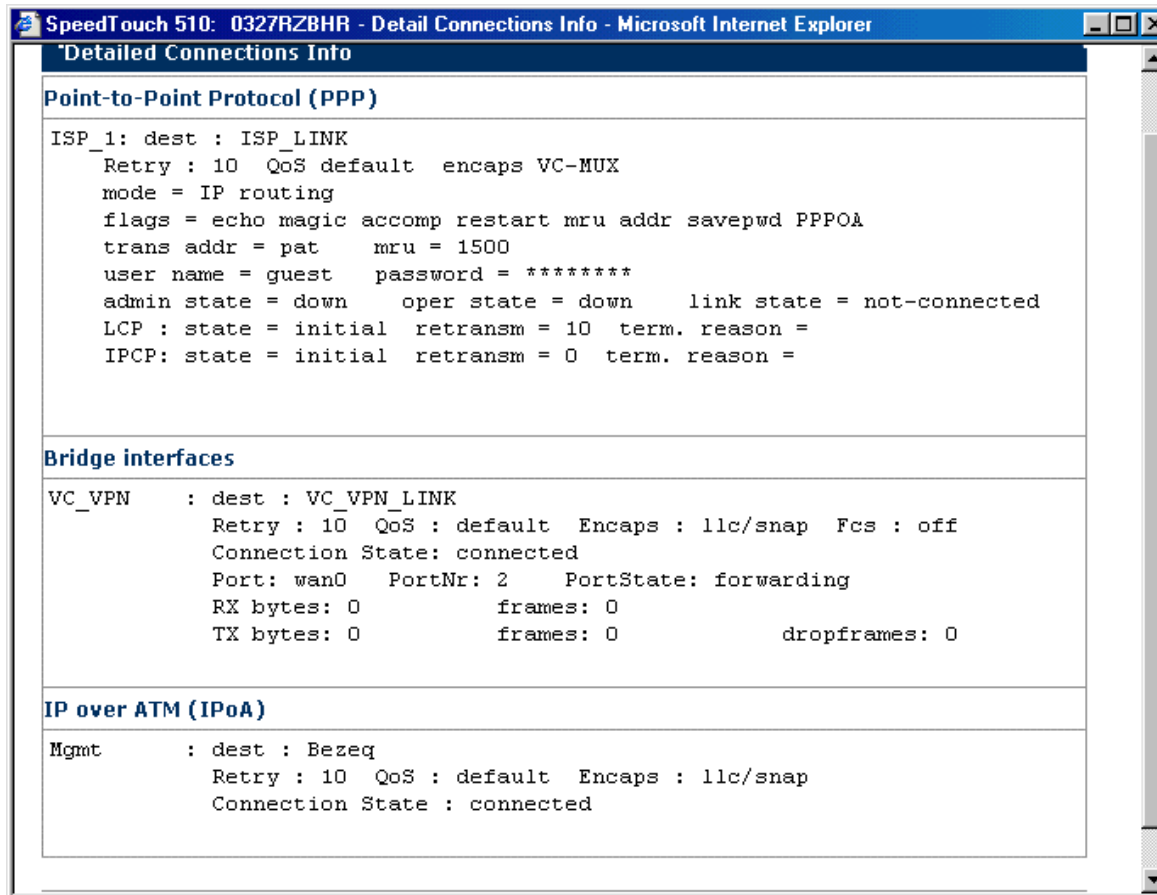

```

SpeedTouch 510: 0327RZBHR - Detail Connections Info - Microsoft Internet Explorer
Detailed Connections Info

Point-to-Point Protocol (PPP)
ISP_1: dest : ISP_LINK
  Retry : 10  QoS default  encaps VC-MUX
  mode = IP routing
  flags = echo magic accomp restart mru addr savepwd PPPOA
  trans addr = pat      mru = 1500
  user name = guest    password = *****
  admin state = down   oper state = down   link state = not-connected
  LCP : state = initial retransm = 10  term. reason =
  IPCP: state = initial retransm = 0   term. reason =

Bridge interfaces
VC_VPN : dest : VC_VPN_LINK
  Retry : 10  QoS : default  Encaps : llc/snap  Fcs : off
  Connection State: connected
  Port: wan0   PortNr: 2   PortState: forwarding
  RX bytes: 0          frames: 0
  TX bytes: 0          frames: 0          dropframes: 0

IP over ATM (IPoA)
Mgmt : dest : Bezeq
  Retry : 10  QoS : default  Encaps : llc/snap
  Connection State : connected
    
```

כאן ניתן לראות את כל הקישורים שמוגדרים בנתב.
קישור Bridge למשרד הראשי וקישור IPOA למוקד בזק וקישור ISP.

חלוון System Info

500 series

Save All Help

- Basic
 - Connect
 - System Info**
 - System Password
- Advanced

WARNING:
Modemline is down

Diagnostic

Test	Result
System self test	✓
LAN (Ethernet or USB)	✓
DSL	✗

Note: To update the status above, you have to refresh your browser.

System Info

Item	Description
Name	SpeedTouch 510
Mac Address	00-90-D0-9A-BE-18
IP Address	10.0.0.138
Software Version	4.0.2.0.0
Hardware Platform	ADNT-Q
Serial Number	0327RZBHR
Product Code	3EC36939AAAB

DSL Line Status

Item	Description
Line State	Initializing
Speed (Kbit/sec)	- / -
Duration	00:00:00
Send (kByte)	0
Read (kByte)	0

בחלוון זה ניתן לראות מידע כללי על הקו ועל הנתב והגדרותיו.

חלון System Password

בחלון זה ניתן לשנות את סיסמת האבטחה של הנתב

חלון Static Routing

IP address table

Intf	Address/Netmask	Type	Translation
Mgmt	172.20.1.1/32	Extra	none
eth0	169.254.179.9/16	Auto	none
eth0	10.0.0.138/8	User	none
loop	127.0.0.1/8	Auto	none

Click 'New' to create a new entry.

IP route table

Destination	Source	Gateway	Intf
169.254.0.0/16	169.254.0.0/16	169.254.179.9	eth0
10.0.0.0/8	10.0.0.0/8	10.0.0.138	eth0
172.20.1.1/32	any	172.20.1.1	Mgmt
169.254.179.9/32	any	169.254.179.9	eth0
10.0.0.138/32	any	10.0.0.138	eth0
127.0.0.1/32	any	127.0.0.1	loop
255.255.255.255/32	any	169.254.179.9*	eth0
169.254.0.0/16	any	169.254.179.9	eth0
172.20.0.0/16	any	172.20.1.1*	Mgmt
10.0.0.0/8	any	10.0.0.138	eth0
224.0.0.0/4	any	169.254.179.9*	eth0

חלון זה מחולק ל-2 חלקים: כתובות IP של הנתב וניתובים סטטים.

עדכון IP Addresses

THOMSON MULTI MEDIA speedtouch™ ALCATEL

500 series

Save All Help

Basic

Advanced

- Static Routing
- DNS
- DHCP
- NAT
- Setup

WARNING: Modemline is down

IP Address- And Routing Tables

IP address table

Intf	Address /Netmask	Type	Translation
▶ eth0	169.254.179.9/16	Auto	none
▶ eth0	10.0.0.138/8	User	none
▶ loop	127.0.0.1/8	Auto	none
■ -	-	-	-

Specify following properties and click 'Apply' to commit.

IP address properties:

Interface:

Address/Mask:

Translation:

Obtain an IP address automatically

Help **Apply** Clear

IP route table

Destination	Source	Gateway	Intf
▶ 169.254.0.0/16	169.254.0.0/16	169.254.179.9	eth0
▶ 10.0.0.0/8	10.0.0.0/8	10.0.0.138	eth0
▶ 169.254.179.9/32	any	169.254.179.9	eth0
▶ 10.0.0.138/32	any	10.0.0.138	eth0
▶ 127.0.0.1/32	any	127.0.0.1	loop

אם נבחר בשורה מכתובות ה-IP יתרחב החלון ואז ניתן לבצע פעולות נוספות בכתובות IP כגון הוספה מחיקה וכד'.

הוספת IP Addresses

IP address table

Intf	Address /Netmask	Type	Translation
▶ eth0	169.254.179.9/16	Auto	none
▶ eth0	10.0.0.138/8	User	none
▶ loop	127.0.0.1/8	Auto	none
■ -	-	-	-

Specify following properties and click 'Apply' to commit.

IP address properties:

Interface:

Address/Mask:

Translation:

Obtain an IP address automatically

[Help](#) [Apply](#) [Clear](#)

IP route table

Destination	Source	Gateway	Intf
▶ 169.254.0.0/16	169.254.0.0/16	169.254.179.9	eth0
▶ 10.0.0.0/8	10.0.0.0/8	10.0.0.138	eth0
▶ 169.254.179.9/32	any	169.254.179.9	eth0
▶ 10.0.0.138/32	any	10.0.0.138	eth0
▶ 127.0.0.1/32	any	127.0.0.1	loop

אם נבחר ב-Add נוכל להוסיף כתובת חדשה.
שיוך הכתובת לממשק על ידי בחירת ה-Interface. ובסיום Apply.

עדכון IP Routing

Destination	Source	Gateway	Intf
▶ 169.254.0.0/16	169.254.0.0/16	169.254.179.9	eth0
▶ 10.0.0.0/8	10.0.0.0/8	10.0.0.138	eth0
▶ 172.20.1.1/32	any	172.20.1.1	Mgmt
▶ 169.254.179.9/32	any	169.254.179.9	eth0
▶ 10.0.0.138/32	any	10.0.0.138	eth0
▶ 127.0.0.1/32	any	127.0.0.1	loop
▶ 255.255.255.255/32	any	169.254.179.9*	eth0
▶ 169.254.0.0/16	any	169.254.179.9	eth0
▶ 172.20.0.0/16	any	172.20.1.1*	Mgmt
▶ 10.0.0.0/8	any	10.0.0.138	eth0
▶ 224.0.0.0/4	any	169.254.179.9*	eth0
■ -	-	-	-

Below the table, there is a 'Specify following properties and click 'Apply' to commit.' section. Under 'IP routing properties:', there are input fields for Destination (any), Source (any), Gateway (172.20.1.3), and Interface (a dropdown menu). At the bottom of this section, there are three buttons: 'Help', 'Apply' (circled in red), and 'Clear'. The footer of the page reads 'All rights reserved © Copyright 2002. THOMSON multimedia'.

הוספת שורה חדשה על ידי Add ולאחר מכן Apply.
מחיקת שורות ניתוב IP על ידי בחירת השורה ו- Delete.

עדכון IP Routing

ALCATEL

Destination	Source	Gateway	Intf
▶ 169.254.0.0/16	169.254.0.0/16	169.254.179.9	eth0
▶ 10.0.0.0/8	10.0.0.0/8	10.0.0.138	eth0
▶ 172.20.1.1/32	any	172.20.1.1	Mgmt
▶ 169.254.179.9/32	any	169.254.179.9	eth0
▶ 10.0.0.138/32	any	10.0.0.138	eth0
▶ 127.0.0.1/32	any	127.0.0.1	loop
▶ 255.255.255.255/32	any	169.254.179.9*	eth0
▶ 169.254.0.0/16	any	169.254.179.9	eth0
▶ 172.20.0.0/16	any	172.20.1.1*	Mgmt
▶ 10.0.0.0/8	any	10.0.0.138	eth0
▶ 224.0.0.4	any	169.254.179.9*	eth0
▶ -	-	-	-

Below the table, there is a section for 'IP routing properties' with the following fields:

Destination: any
Source: any
Gateway: 172.20.1.3
Interface: [dropdown menu]

Buttons: Help, Apply, Clear. The 'Apply' button is circled in red.

Specify following properties and click 'Apply' to commit.

All rights reserved © Copyright 2002, THOMSON multimedia

בהוספת שורה ניתוב חדשה ניתן לבחור את כתובת היעד או את הממשק.

חלון DNS

http://10.0.0.138/index.htm - Microsoft Internet Explorer

Address http://10.0.0.138/index.htm

THOMSON MULTI MEDIA speedtouch™ ALCATEL

500 series

Save All Help

- Basic
- Advanced
 - Static Routing
 - DNS**
 - DHCP
 - NAT
 - Setup

Domain Name System (DNS)

DNS Hostname Table

Nr	Hostname	Address
1	SpeedTouch	not specified

Click 'New' to create a new entry.

Help New

DNS Server Configuration

Domain name: lan

Activate server

Help Apply

WARNING: Modemline is down

All rights reserved © Copyright 2002, THOMSON multimedia

בחלון זה ניתן לראות/לשנות הגדרות DNS מקומיים.
שירות זה נותן את היכולת לבצע תקשורת בין המחשבים המקומיים על ידי שימוש בשם המחשב ולא בכתובת IP.

חלון DHCP

ALCATEL

http://10.0.0.138/index.htm - Microsoft Internet Explorer

Address http://10.0.0.138/index.htm

THOMSON MULTI MEDIA **speedtouch**™ ALCATEL

500 series

Dynamic Host Configuration Protocol (DHCP)

DHCP Server Configuration

Status
DHCP server stopped

Properties

DHCP Server

Auto DHCP Client timeout (s) 20

No DHCP

[Help](#) [Apply](#)

DHCP Client Configuration

Intf	Address	State	Timeout
There are no DHCP client entries defined!			

Click 'New' to create a new entry.

[Help](#) [New](#)

DHCP Server Address Pools

Pool	Start Address	End Address	State	PPP
▶ LAN_private	10.0.0.1	10.255.255.254	static	-

Click 'New' to create a new entry.

[Help](#) [New](#)

Save All Help

Basic

Advanced

- Static Routing
- DNS
- DHCP**
- NAT
- Setup

WARNING:
Modemline is down

Done Internet

בחלון זה ניתן לראות/לשנות הגדרות בטיפול DHCP.
החלון משתנה לפי הבחירה הרלוונטית.

חלוץ DHCP מצב פעולה

http://10.0.0.138/index.htm - Microsoft Internet Explorer

Address http://10.0.0.138/index.htm

THOMSON MULTI MEDIA **speedtouch™** ALCATEL

500 series

Dynamic Host Configuration Protocol (DHCP)

DHCP Server Configuration

Status
DHCP server stopped

Properties

<input type="radio"/> DHCP Server	
<input checked="" type="radio"/> Auto DHCP	Client timeout (s) 20
<input type="radio"/> No DHCP	

Help Apply

DHCP Client Configuration

Intf	Address	State	Timeout
There are no DHCP client entries defined!			

Click 'New' to create a new entry.

Help New

DHCP Server Address Pools

Pool	Start Address	End Address	State	PPP
▶ LAN_private	10.0.0.1	10.255.255.254	static	-

Click 'New' to create a new entry.

Help New

WARNING: Modemline is down

Done Internet

ישנם 3 מצבי פעולה : לא פעיל, פעיל או פעיל עם השהייה.

חלון מצב לקוח DHCP

http://10.0.0.138/index.htm - Microsoft Internet Explorer

Address http://10.0.0.138/index.htm

THOMSON MULTI MEDIA **speedtouch™** ALCATEL

500 series

Save All Help

Basic

Advanced

- Static Routing
- DNS
- DHCP
- NAT
- Setup

WARNING:
Modemline is down

DHCP server stopped

Properties

DHCP Server

Auto DHCP Client timeout (s) 20

No DHCP

Help Apply

DHCP Client Configuration

Intf	Address	State	Timeout
•	-	-	-

Specify following properties and click 'Apply' to commit.

DHCP client properties:

Interface: eth0

IP address:

Client ID:

Host name:

Lease time:

Address translation (NAT/PAT)

Help Apply Clear

DHCP Server Address Pool

חלון זה מראה כתובת שקיבל הנתב משרת DHCP אחר ברשת.

חלון DHCP מאגר כתובות להחכרה

http://10.0.0.138/index.htm - Microsoft Internet Explorer

File Edit View Favorites Tools Help

Address http://10.0.0.138/index.htm

THOMSON MULTI MEDIA speedtouch™ ALCATEL

500 series

Save All Help

Basic

Advanced

- Static Routing
- DNS
- DHCP
- NAT
- Setup

WARNING: Modemline is down

Intf	Address	State	Timeout
There are no DHCP client entries defined!			

Click 'New' to create a new entry.

Help New

DHCP Server Address Pools

Pool	Start Address	End Address	State	PPP
▶ LAN_private	10.0.0.1	10.255.255.254	static	-

Specify following properties and click 'Apply' to commit.

DHCP pool properties:

Name:

Start address: End address:

Subnet mask: Lease time:

Gateway:

Primary DNS: Secondary DNS:

Help Apply Clear

DHCP Server Leases

Lease	Client ID	Address	Pool	TTL	State
There are no active DHCP leases!					

Click 'New' to create a new entry.

Done Internet

חלון זה מראה את מאגרי הכתובות שהנתב יכול לתת ללקוח DHCP אחר ברשת. ניתן להגדיר 12 מאגרים שונים.

טיפול בלקוח DHCP

ALCATEL

http://10.0.0.138/index.htm - Microsoft Internet Explorer

Address http://10.0.0.138/index.htm

THOMSON MULTI MEDIA **speedtouch™** ALCATEL

500 series

Save All Help

Basic

Advanced

- Static Routing
- DNS
- DHCP
- NAT
- Setup

WARNING: Modemline is down

Intf	Address	State	Timeout
There are no DHCP client entries defined!			
Click 'New' to create a new entry.			
Help		New	

DHCP Server Address Pools

Pool	Start Address	End Address	State	PPP
LAN_private	10.0.0.1	10.255.255.254	static	-

Click 'New' to create a new entry.

Help New

DHCP Server Leases

Lease	Client ID	Address	Pool	TTL	State
1	01:00:20:af:f6:fc:9e	10.0.0.100	LAN_private	01:59:41	used
-	-	-	-	-	-

Specify following properties and click 'Apply' to commit.

DHCP lease properties:

DHCP pool: LAN_private

Client ID:

Client IP Address:

Help Apply Clear

All rights reserved © Copyright 2002, THOMSON multimedia

חלון זה מראה הכתובות שהנתב השכיר ללקוח DHCP ברשת ואת כתובת ה-MAC. כאן ניתן לשחרר את הכתובת או לשייך לקוח למאגר הרצוי לפי ה-MAC.

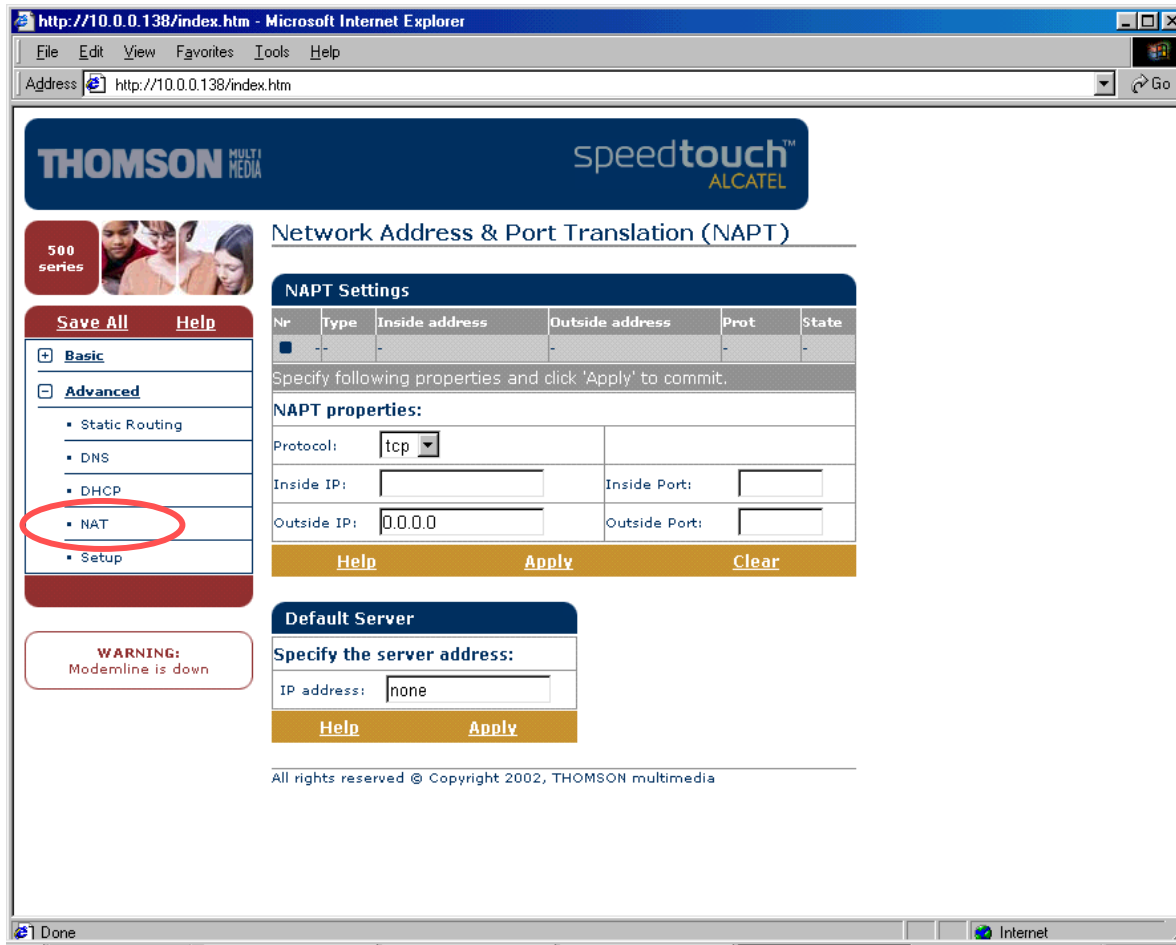

http://10.0.0.138/index.htm - Microsoft Internet Explorer

Address http://10.0.0.138/index.htm

THOMSON MULTI MEDIA **speedtouch**™ ALCATEL

500 series

Save All Help

- Basic
- Advanced
 - Static Routing
 - DNS
 - DHCP
 - NAT**
 - Setup

WARNING:
Modemline is down

Network Address & Port Translation (NAPT)

NAPT Settings

Nr	Type	Inside address	Outside address	Prot	State
1	-	-	-	-	-

Specify following properties and click 'Apply' to commit.

NAPT properties:

Protocol: tcp

Inside IP:

Inside Port:

Outside IP: 0.0.0.0

Outside Port:

Help Apply Clear

Default Server

Specify the server address:

IP address: none

Help Apply

All rights reserved © Copyright 2002, THOMSON multimedia

בחלון זה נבצע ניתובים STATIC NAT בנתב או להגדיר שרת מחיקת/שינוי חוק קיים על ידי בחירת השורה ואז Delete.

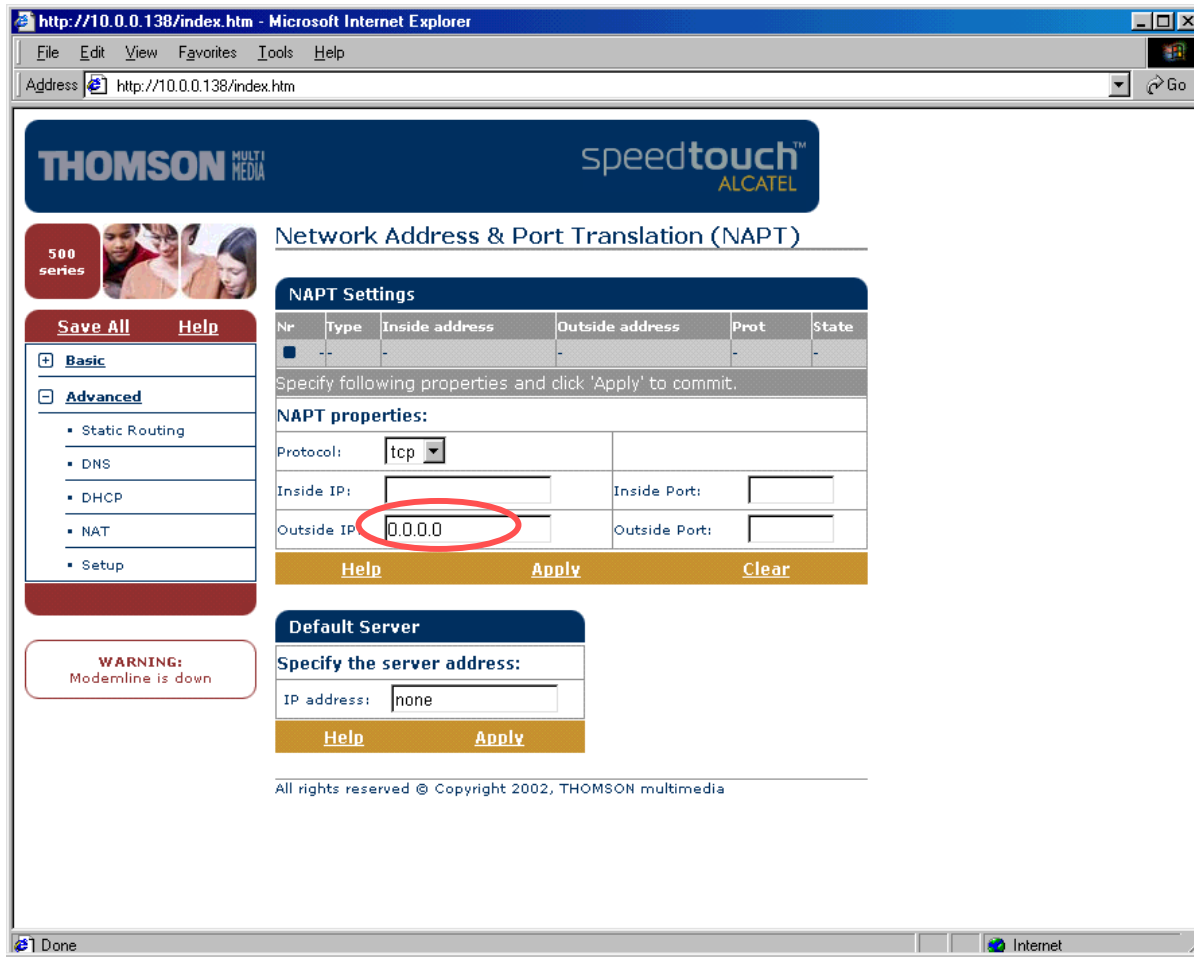

http://10.0.0.138/index.htm - Microsoft Internet Explorer

Address http://10.0.0.138/index.htm

THOMSON MULTI MEDIA **speedtouch**™ ALCATEL

500 series

Network Address & Port Translation (NAPT)

NAPT Settings

Nr	Type	Inside address	Outside address	Prot	State
-	-	-	-	-	-

Specify following properties and click 'Apply' to commit.

NAPT properties:

Protocol:

Inside IP:

Inside Port:

Outside IP:

Outside Port:

[Help](#) [Apply](#) [Clear](#)

Default Server

Specify the server address:

IP address:

[Help](#) [Apply](#)

WARNING: Modemline is down

All rights reserved © Copyright 2002, THOMSON multimedia

בעת הוספת חוק חדש אל השאר כתובת זו בתור 0.0.0.0
 עדכן רק את כתובת המחשב הפנימי ואת הפורטים הפנימי והחיצוני

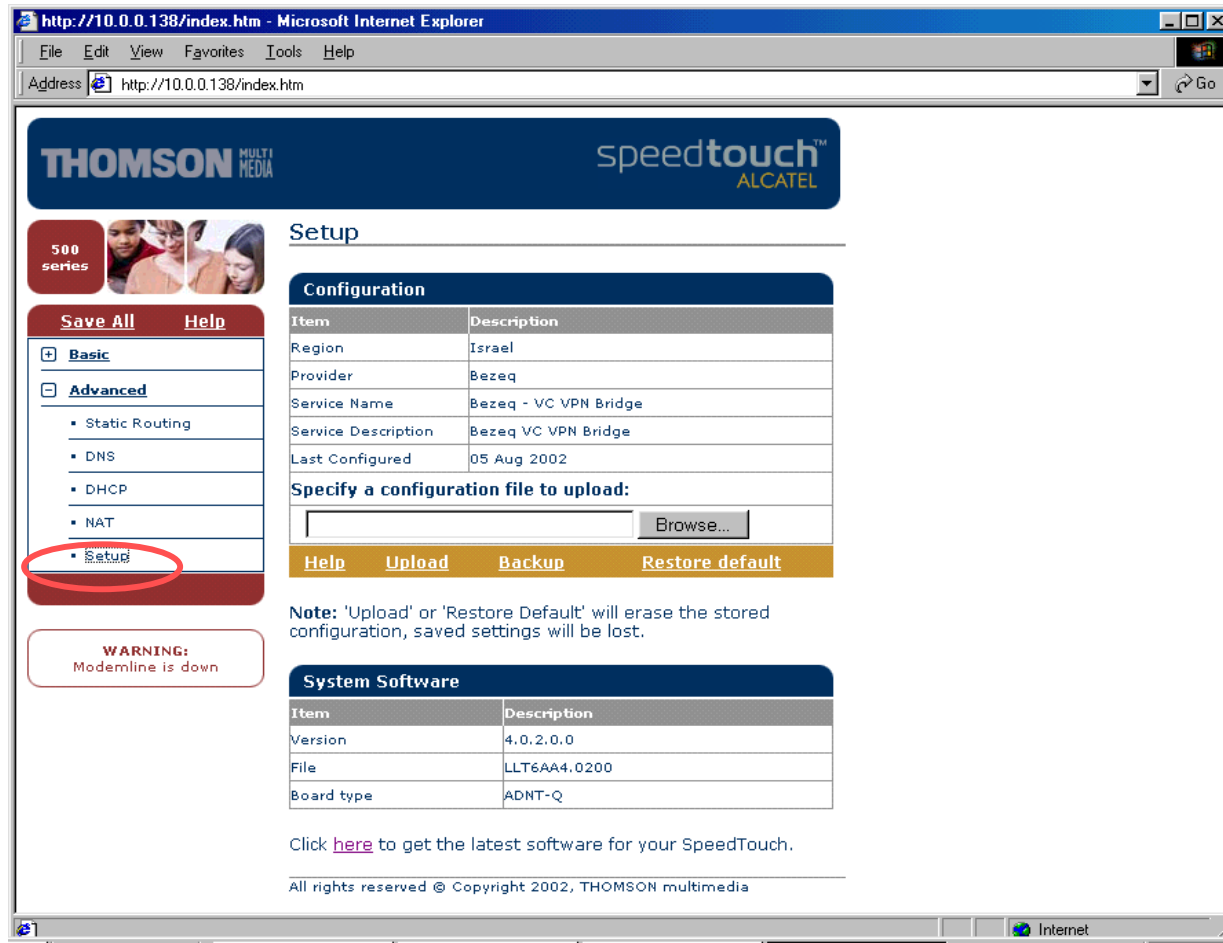

http://10.0.0.138/index.htm - Microsoft Internet Explorer

Address http://10.0.0.138/index.htm

THOMSON MULTI MEDIA **speedtouch**™ ALCATEL

500 series

Save All Help

- Basic
- Advanced
 - Static Routing
 - DNS
 - DHCP
 - NAT
 - Setup**

WARNING:
Modemline is down

Setup

Item	Description
Region	Israel
Provider	Bezeq
Service Name	Bezeq - VC VPN Bridge
Service Description	Bezeq VC VPN Bridge
Last Configured	05 Aug 2002

Specify a configuration file to upload:

[Help](#) [Upload](#) [Backup](#) [Restore default](#)

Note: 'Upload' or 'Restore Default' will erase the stored configuration, saved settings will be lost.

System Software

Item	Description
Version	4.0.2.0.0
File	LLT6AA4.0200
Board type	ADNT-Q

Click [here](#) to get the latest software for your SpeedTouch.

All rights reserved © Copyright 2002, THOMSON multimedia

בחלוון זה נבצע גיבוי שחזור הגדרות הנתב. וכן חזרה לברירת מחדל.

THOMSON MULTI MEDIA speedtouch™ ALCATEL

500 series

Setup

Save All Help

- Basic
- Advanced
 - Static Routing
 - DNS
 - DHCP
 - NAT
 - Setup

WARNING:
Modemline is down

Configuration

Item	Description
Region	World
Provider	Israel
Service Name	Routed PPPoA - NAT Israel
Service Description	Israel Config Template
Last Configured	13 Feb 2002

Specify a configuration file to upload:

Help Upload **Backup** Restore default

Note: 'Upload' or 'Restore Default' will erase the stored configuration, saved settings will be lost.

System Software

Item	Description
Version	4.0.0.9.0
File	LLT6AA4.0090
Board type	ADNT-Q

Click [here](#) to get the latest software for your SpeedTouch.

http://10.0.0.138/cgi/download/user.ini

בתפריט ADVANCED תת תפריט Setup.
בחר ב- Backup

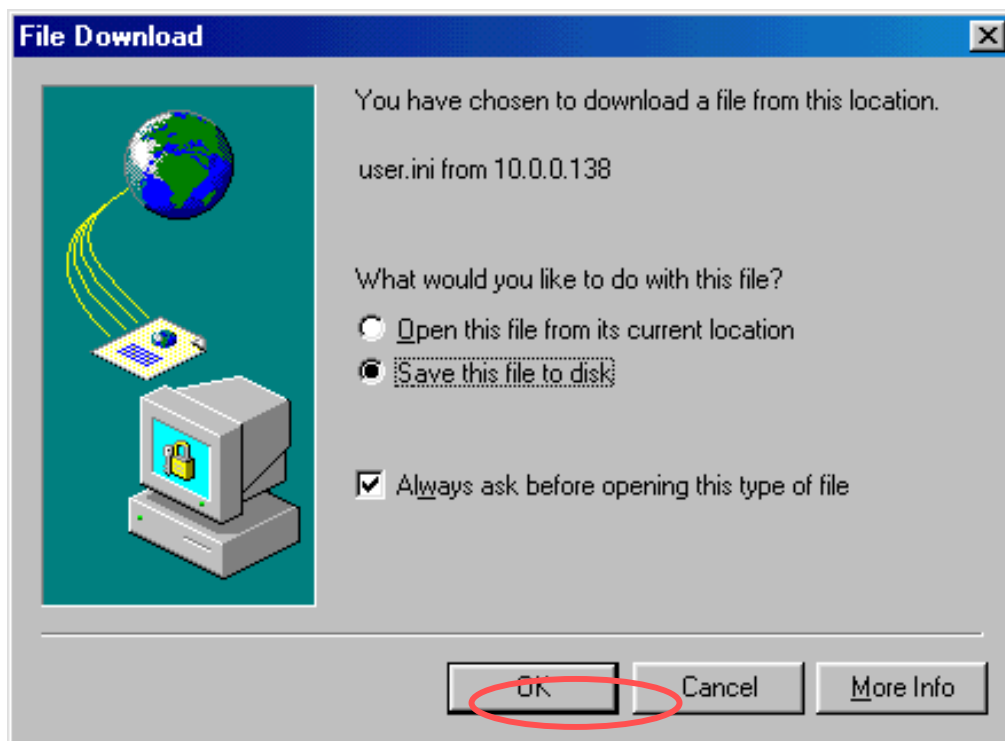

יפתח החלון הבא
בחר את המחיצה ואת שם הקובץ שבו ישמרו ההגדרות

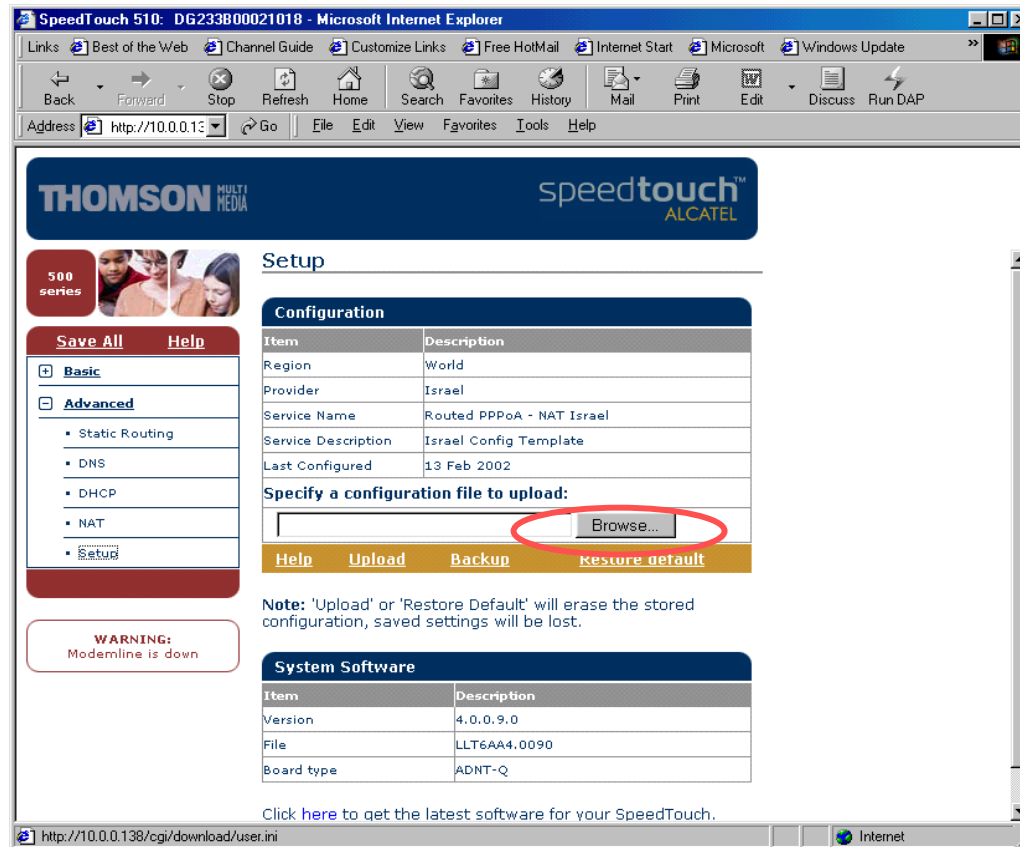

SpeedTouch 510: DG233800021018 - Microsoft Internet Explorer

Address: http://10.0.0.138

THOMSON MULTI MEDIA **speedtouch**™ ALCATEL

500 series

Setup

Save All Help

- Basic
- Advanced
 - Static Routing
 - DNS
 - DHCP
 - NAT
 - Setup

Configuration

Item	Description
Region	World
Provider	Israel
Service Name	Routed PPPoA - NAT Israel
Service Description	Israel Config Template
Last Configured	13 Feb 2002

Specify a configuration file to upload:

Browse...

Help Upload Backup Restore default

WARNING:
Modemline is down

System Software

Item	Description
Version	4.0.0.9.0
File	LLT6AA4.0090
Board type	ADNT-Q

Click [here](#) to get the latest software for your SpeedTouch.

בתפריט ADVANCED תת תפריט Setup.
 בחר ב-Browse ולאחר מכן בחר בקובץ שברצונך לטעון מהמחיצות שלך.
 בחר ב-Upload והתקדם עם התפריט (בחר ב-SaveALL בסיום)

חזרה להגדרות ברירת מחדל

- וודא שהמכשיר כבוי.
- לחץ לחיצה קצרה על מפסק ההדלקה.
- מיד לאחר שהנורית האמצעית תהבהב ירוק לחץ שוב לחיצה קצרה.
- יידלק אור קבוע ולאחר 6 שניות תהבהב שוב הנורית האמצעית בירוק.
- יש ללחוץ שוב לחיצה קצרה על מפסק ההדלקה.
- כל הנוריות יהבהבו בירוק והנתב חזר להגדרות ברירת המחדל.

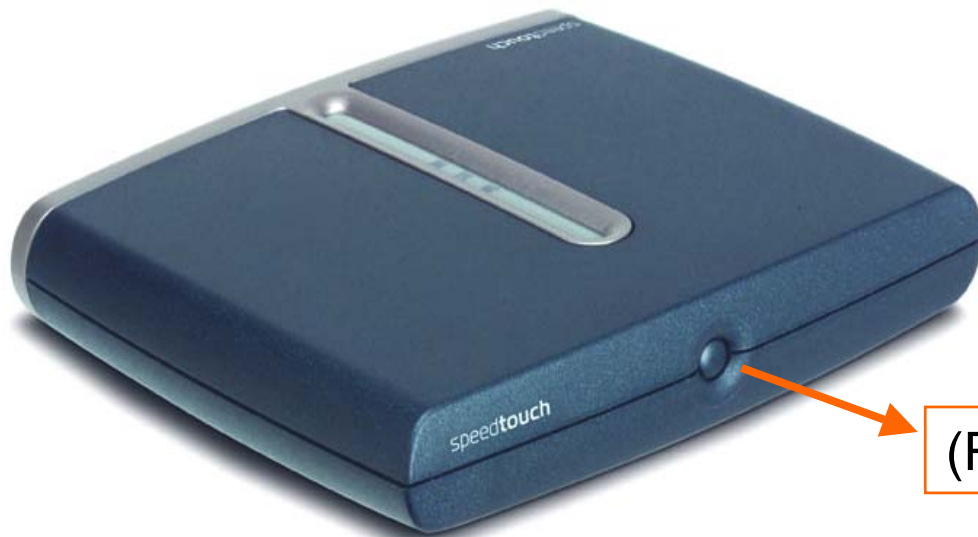

מפסק (הדלקה / כיבוי / Reset)

1. בחלק העליון של המכשיר יש 3 נוריות שמראות את מצב המכשיר.
2. במצב תקין כל הנוריות מאירות בירוק.
3. הנורית עם סימול @ מציגה את מצב קו ה-ADSL ירוק הכל תקין, צהוב מהבהב שגיאה או תקלה (סיסמה או בנתיב לספק השירות), כבויה אין סינכרון בקו ADSL.
4. הנורית האמצעית מציגה את מצב חומרת המכשיר ירוק דלוק ותקין, צהוב בעיית חומרה, כבוי המכשיר כבוי או ספק כוח לא תקין.
5. הנורית האחרונה מראה את מצב ה-LAN המקומי (חיבור הנתב למחשב) ירוק תקין, צהוב תקלה, כבוי לא מחובר כבל LAN או נתק.
6. ניתן לראות את מצב הנוריות גם על ידי גלישה לנתב בכתובת 10.0.0.138.

חלון זה מראה מצב שבו קו ADSL מנותק או בעיית סנכרון

קישור PPP לא מתחבר

ALCATEL

SpeedTouch 510: DG233800021018 - Microsoft Internet Explorer

Address: http://10.0.0.13

THOMSON MULTI MEDIA speedtouch ALCATEL

500 series

Save All Help

Basic

- Connect
- System Info
- System Password

Advanced

Interface	Destination	Mode	Link	State
pppoa	pppoa	always-on	connected	down

Connection properties

Specify your username and password:

User: aaa@Netvision

Password: *****

Save this password

Help Disconnect

Click [here](#) to get detailed connections info.

WARNING: Modemline is down No password specified

All rights reserved © Copyright 2002, THOMSON multimedia

חלון זה מראה שהקישור לספק PPP לא מתחבר

1. במצב תקין Status יציין UP המצב כאן אינו תקין.
2. לשנות את סיסמת הגישה לאינטרנט הקש על Disconnect עדכן את שם המשתמש או הסיסמה ואז הקש על Connect.
3. בצע Refresh בתוכנית הגלישה שלך וודא שמצב Status עבר ל- UP.
4. אם התקלה נשארה וודא את סיסמתך עם ספק השירות שלך.
5. בסיום בחר ב- Save All לשמור על ההגדרות.

שדרוג גרסאות ל-4.2

שדרוג גרסה ניתן לבצע ב 2 אופנים מקומית או טעינה מהרחוק.
מקומית הכנס את התקליטור שצורף עם המכשיר.
בחר באופציה UPGARDE.

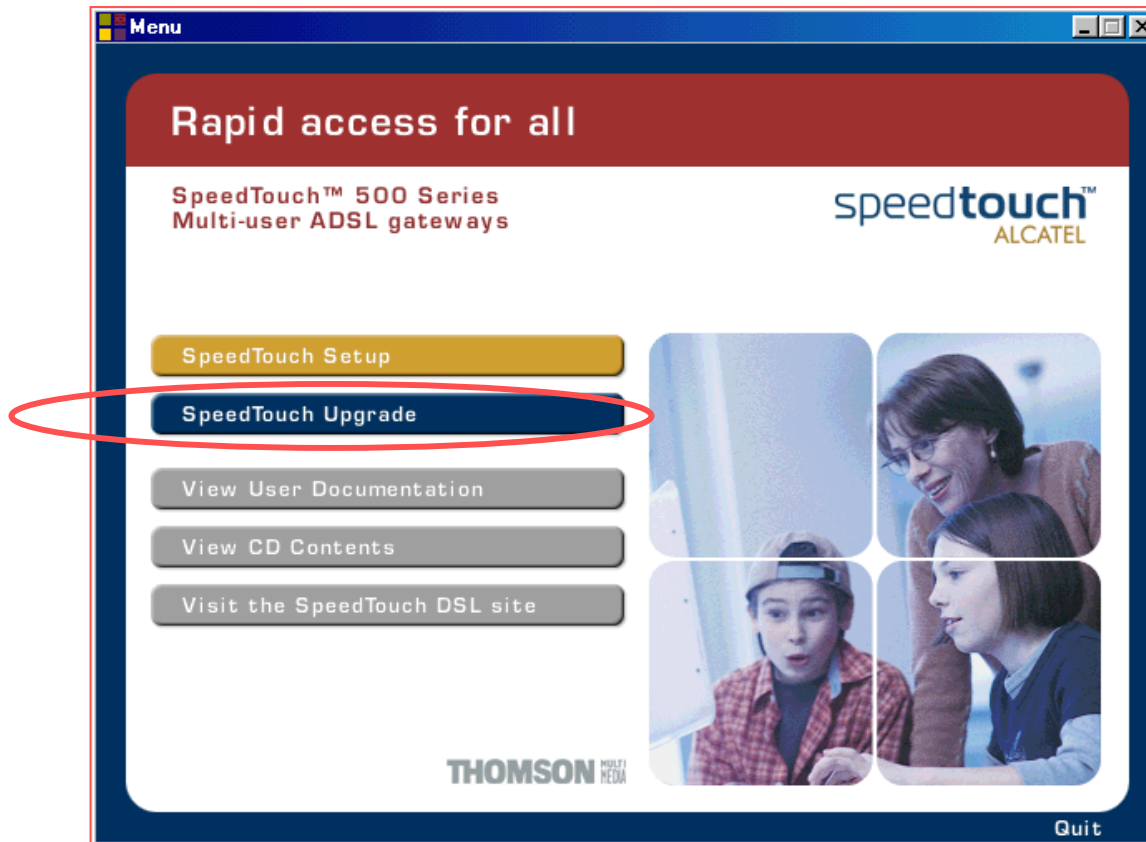

שדרוג גרסה

טעינה מקומית

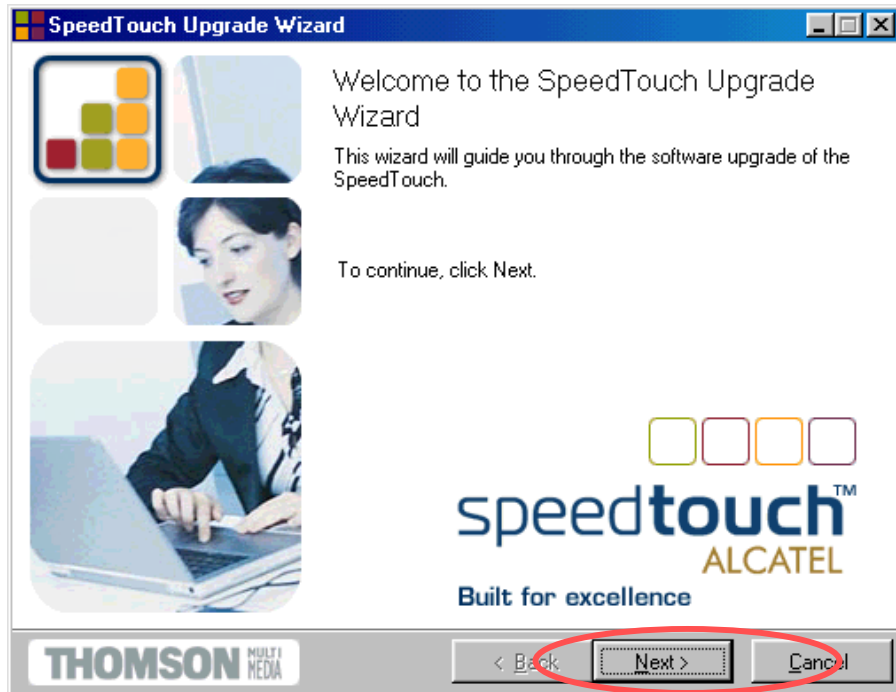

יפתח החלון הבא לחץ Next.

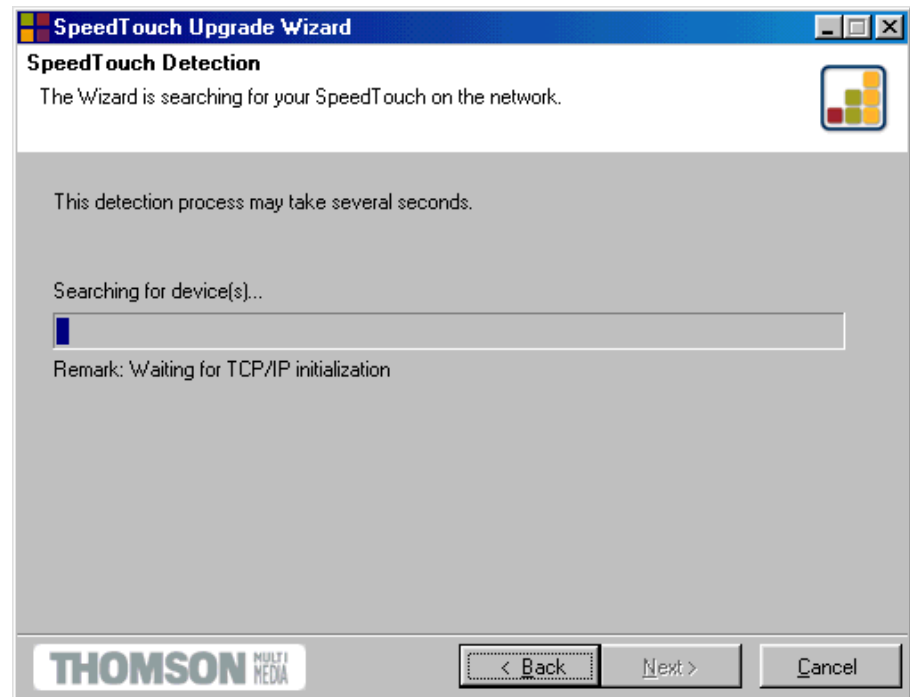

מתבצעת סריקה לזיהוי הנתבים המחוברים למחשב שלך.

זוהה נתב אחד והפרטים שלו.
במקרה בו יש יותר מנתב אחד יפתחו מספר שורות לבחירת הנתב הרצוי.

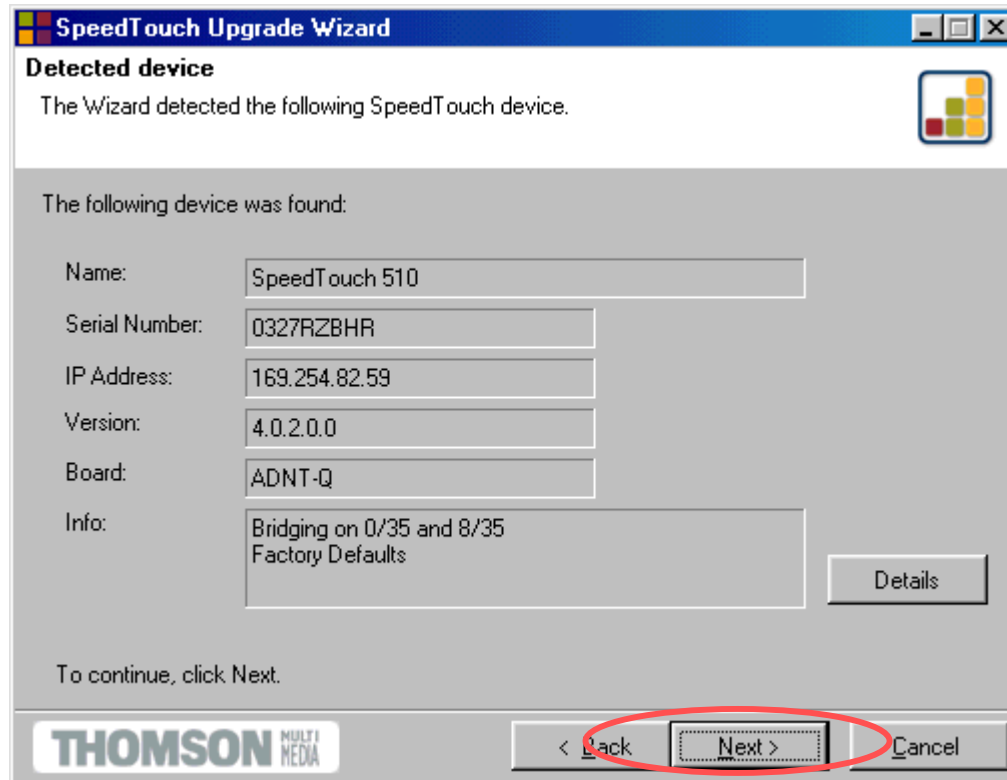

SpeedTouch Upgrade Wizard

Detected device

The Wizard detected the following SpeedTouch device.

The following device was found:

Name:	SpeedTouch 510
Serial Number:	0327RZBHR
IP Address:	169.254.82.59
Version:	4.0.2.0.0
Board:	ADNT-Q
Info:	Bridging on 0/35 and 8/35 Factory Defaults

[Details](#)

To continue, click Next.

THOMSON MULTI MEDIA

< Back **Next** > Cancel

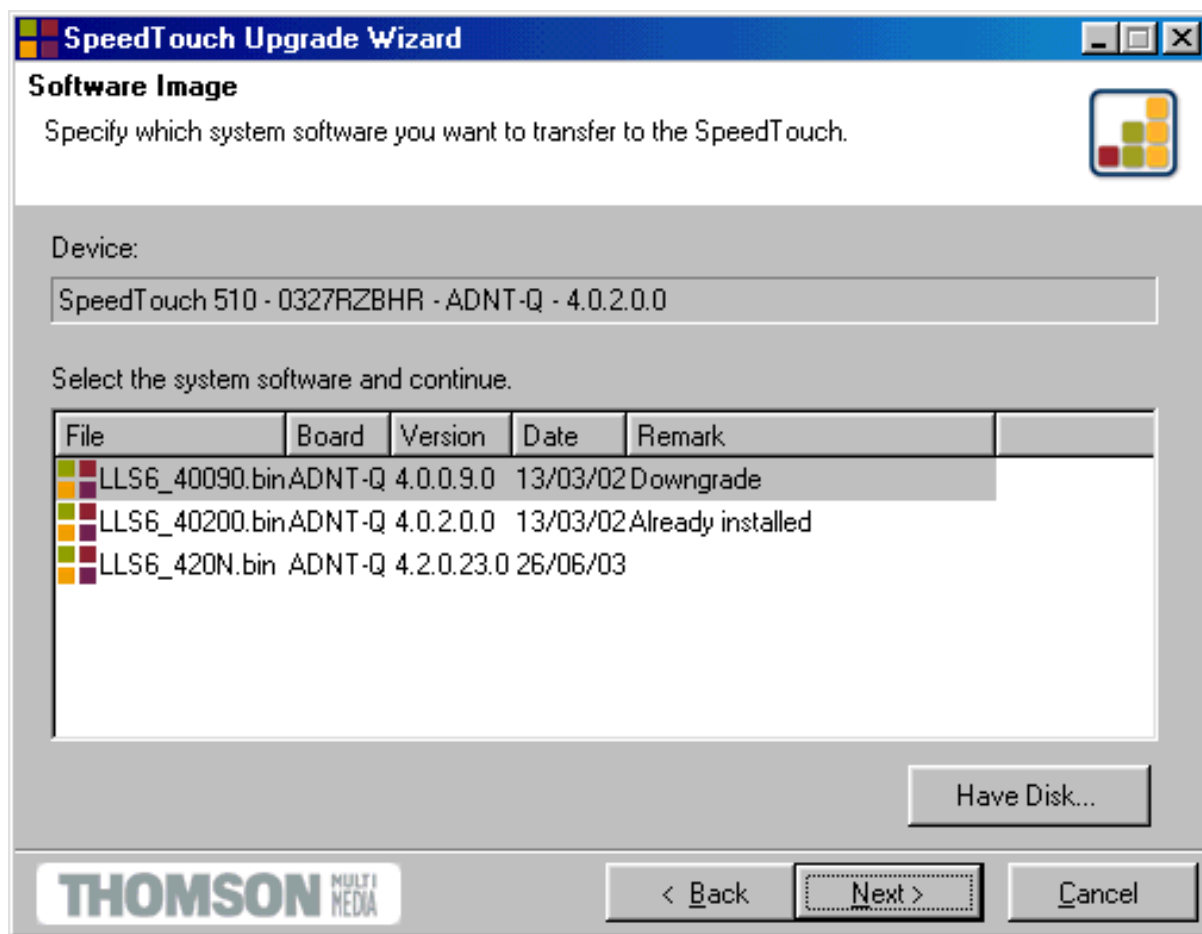

בחר בגרסה שברצונך להתקין ולחץ NEXT.

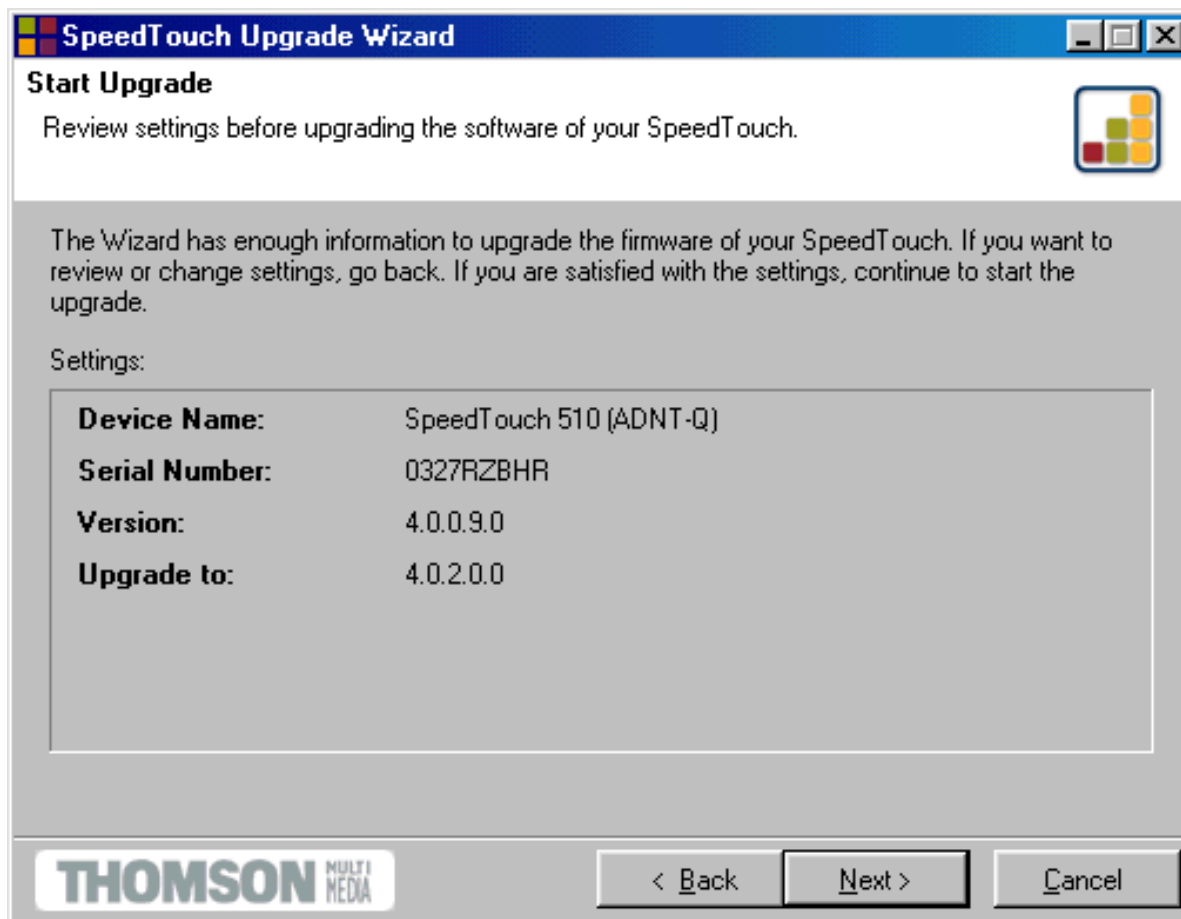

בחר בגרסה שברצונך להתקין ולחץ NEXT.

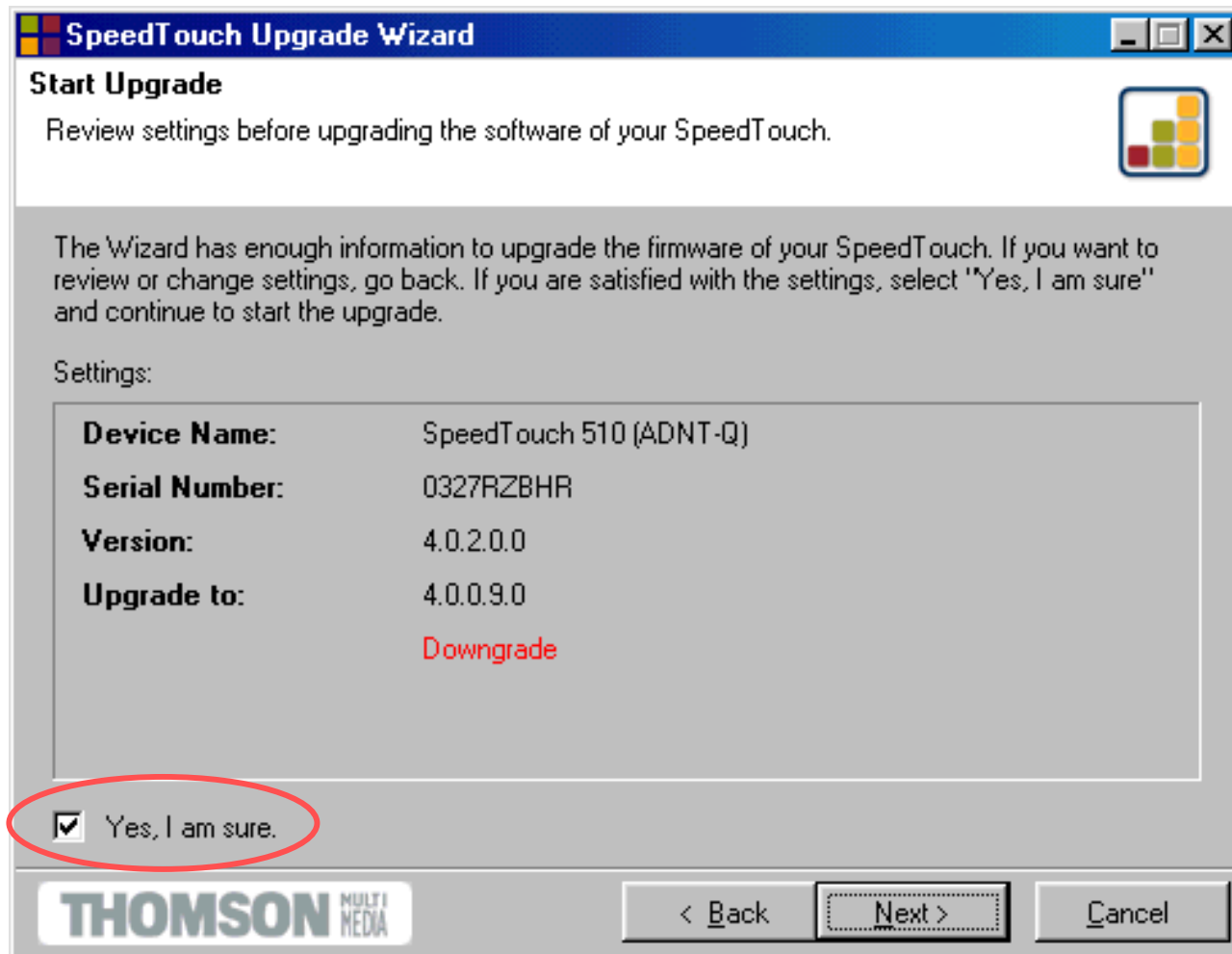

במקרה של ירידה בגרסה יש לסמן V ואז NEXT.

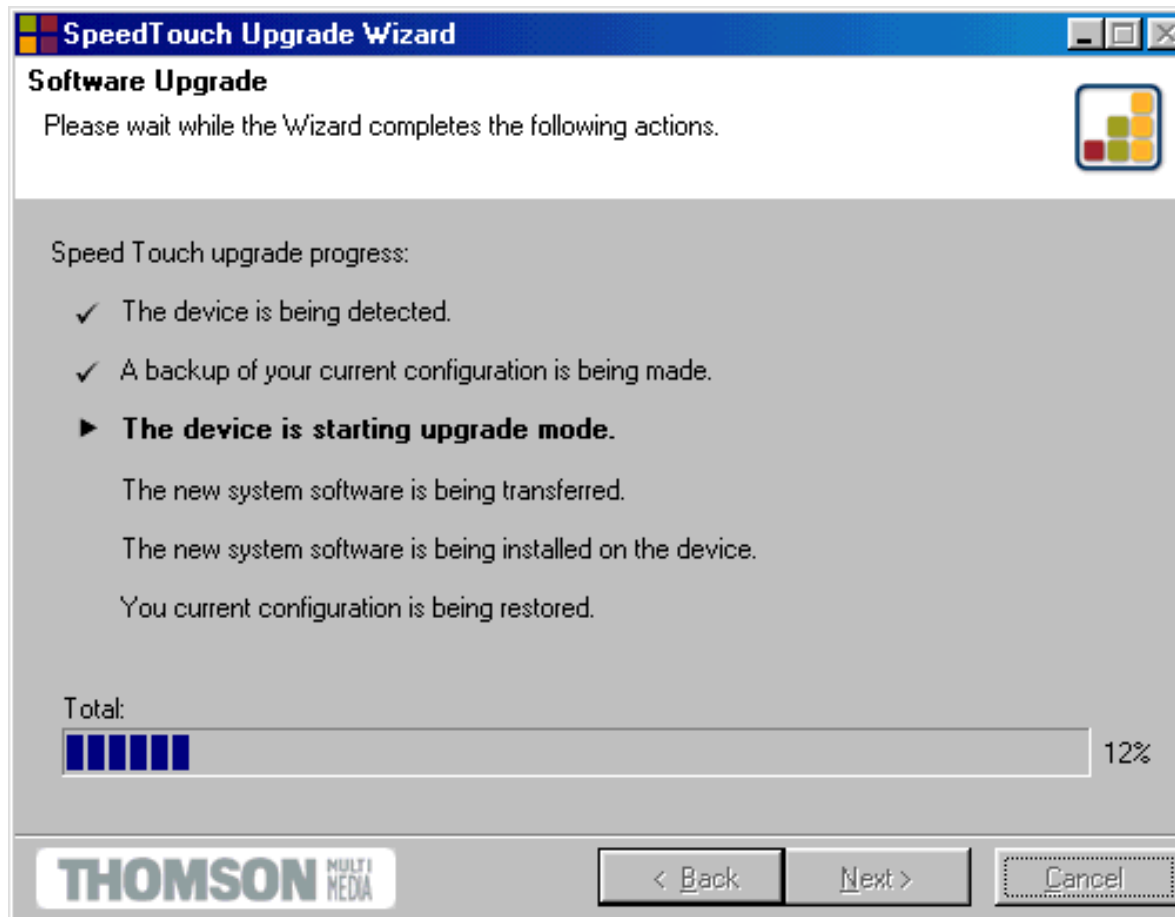

המתן עד סיום התהליך ולחץ NEXT.

התהליך הסתיים לחץ Finish.

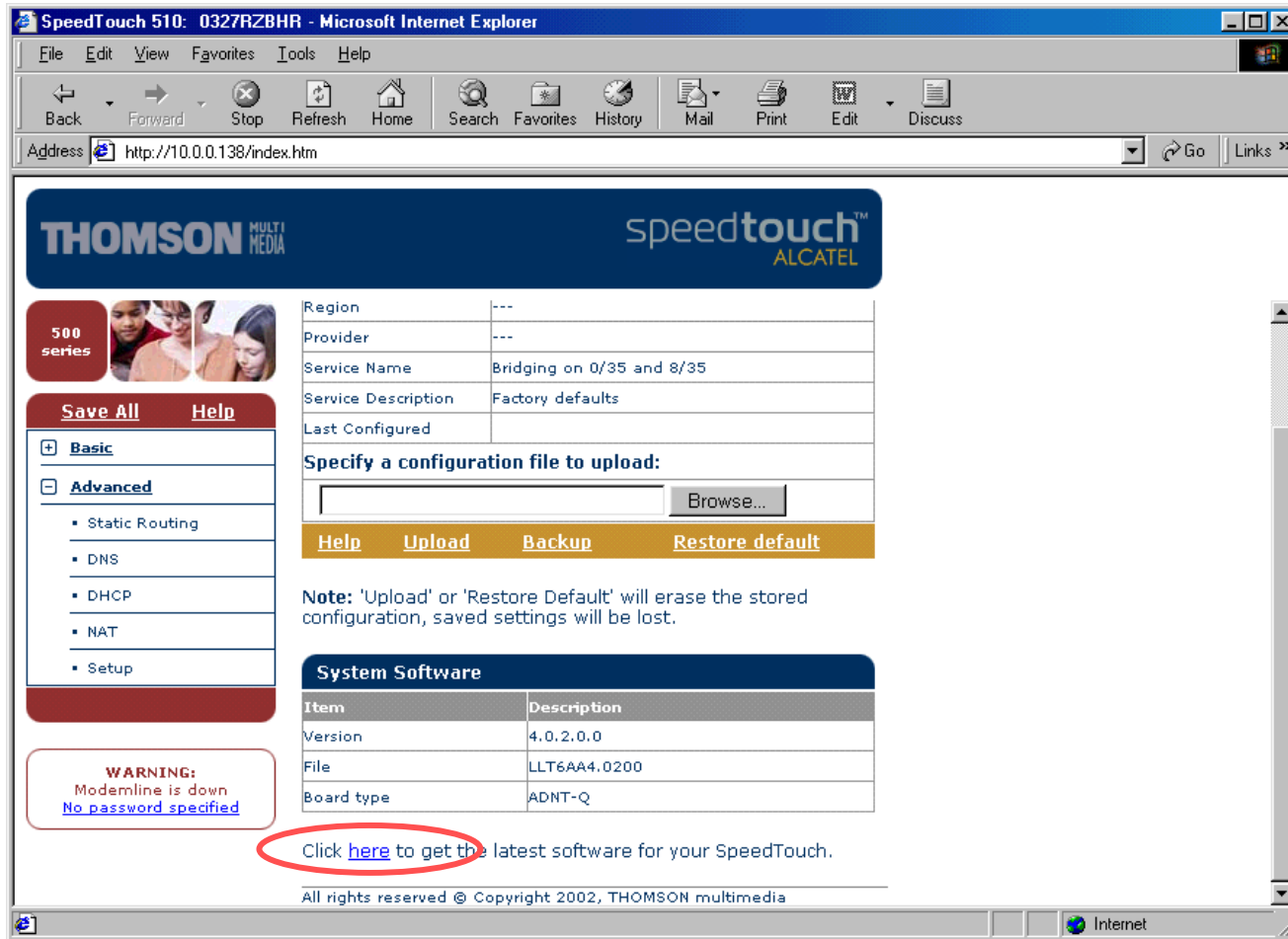

SpeedTouch 510: 0327RZBHR - Microsoft Internet Explorer

Address: http://10.0.0.138/index.htm

THOMSON MULTI MEDIA speedtouch™ ALCATEL

500 series

Save All Help

Basic

Advanced

- Static Routing
- DNS
- DHCP
- NAT
- Setup

Region: ---

Provider: ---

Service Name: Bridging on 0/35 and 8/35

Service Description: Factory defaults

Last Configured:

Specify a configuration file to upload:

Browse...

Help Upload Backup Restore default

Note: 'Upload' or 'Restore Default' will erase the stored configuration, saved settings will be lost.

System Software

Item	Description
Version	4.0.2.0.0
File	LLT6AA4.0200
Board type	ADNT-Q

Click [here](#) to get the latest software for your SpeedTouch.

WARNING: Modemline is down. No password specified.

All rights reserved © Copyright 2002, THOMSON multimedia

גלוש לנתב ובחר ב-Advanced תת תפריט Setup.
בחר באופציה המסומנת.

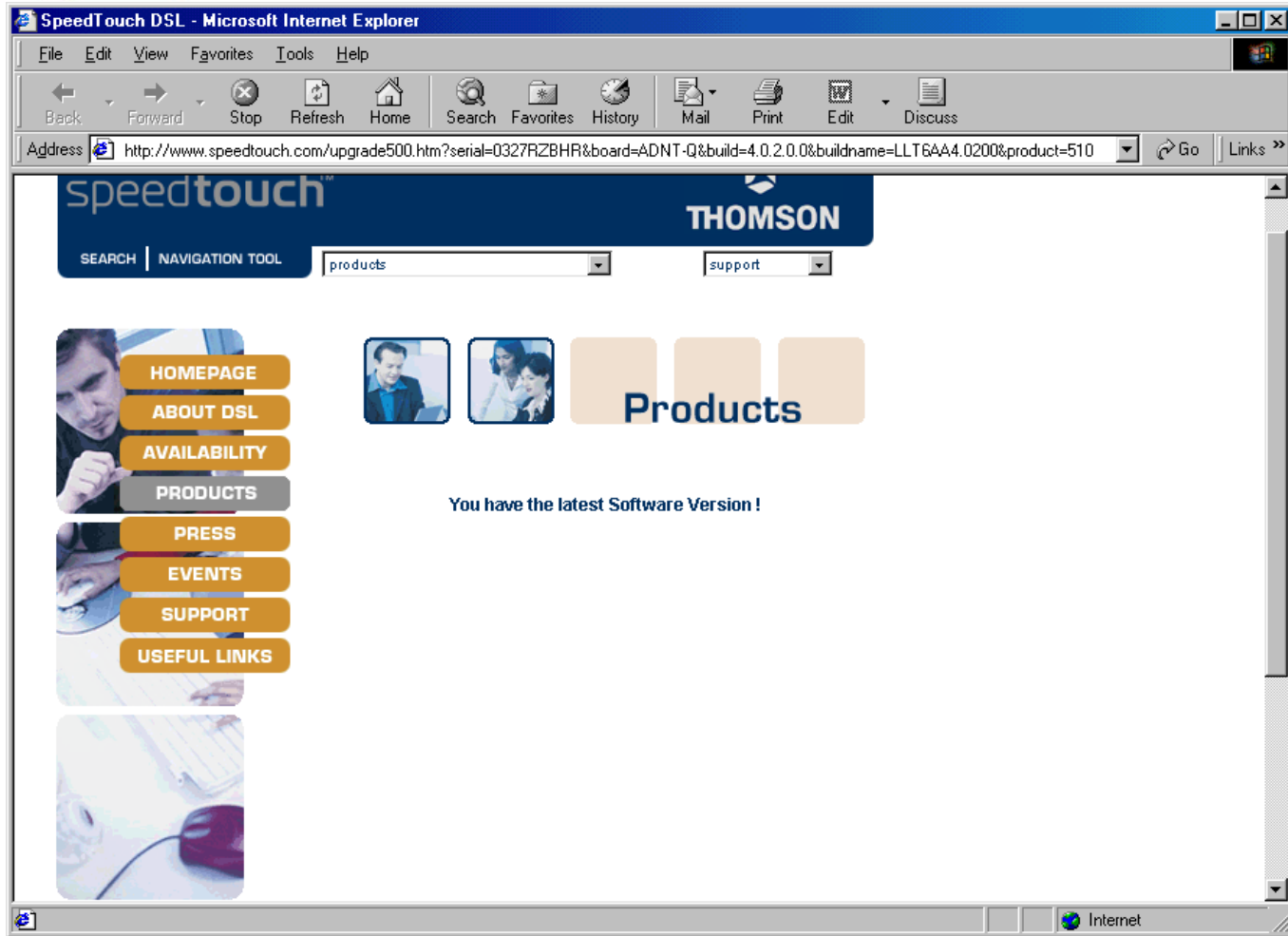

במקרה זה הגרסה המותקנת היא עדכנית

Our modems never, ever let you down.

For more information : www.SpeedTouch.com